

**HOSPITAL DE LA AMISTAD**  
**Estado de Actividades**  
**Del 1 de Enero al 31 de Marzo de 2026**  
**(Cifras en Pesos)**

Concepto	2026	2025
<b>INGRESOS Y OTROS BENEFICIOS</b>		
<b>Ingresos de Gestión</b>	<b>472,088.41</b>	<b>2,121,968.91</b>
Impuestos	-	-
Cuotas y Aportaciones de Seguridad Social	-	-
Contribuciones de Mejoras	-	-
Derechos	-	-
Productos	-	-
Aprovechamientos	-	-
Ingresos por Venta de Bienes y Prestación de Servicios	472,088.41	2,121,968.91
<b>Participaciones, Aportaciones, Convenios, Incentivos Derivados de la Colaboración Fiscal, Fondos Distintos de Aportaciones, Transferencias, Asignaciones, Subsidios y Subvenciones, y Pensiones y Jubilaciones</b>	<b>18,078,960.00</b>	<b>79,055,901.30</b>
Participaciones, Aportaciones, Convenios, Incentivos Derivados de la Colaboración Fiscal y Fondos Distintos de Aportaciones	-	-
Transferencias, Asignaciones, Subsidios y Subvenciones, y Pensiones y Jubilaciones	18,078,960.00	79,055,901.30
<b>Otros Ingresos y Beneficios</b>	<b>101,536.33</b>	<b>379,258.74</b>
Ingresos Financieros	-	-
Incremento por Variación de Inventarios	-	-
Disminución del Exceso de Estimaciones por Pérdida o Deterioro u Obsolescencia	-	-
Disminución del Exceso de Provisiones	-	-
Otros Ingresos y Beneficios Varios	101,536.33	379,258.74
<b>Total de Ingresos y Otros Beneficios</b>	<b>18,652,584.74</b>	<b>81,557,128.95</b>
<b>GASTOS Y OTRAS PÉRDIDAS</b>		
<b>Gastos de Funcionamiento</b>	<b>16,902,491.46</b>	<b>79,369,088.83</b>
Servicios Personales	15,441,765.13	67,923,109.63
Materiales y Suministros	765,438.55	6,333,700.03
Servicios Generales	695,287.78	5,112,279.17
<b>Transferencias, Asignaciones, Subsidios y Otras Ayudas</b>	<b>-</b>	<b>-</b>
Transferencias Internas y Asignaciones al Sector Público	-	-
Transferencias al Resto del Sector Público	-	-
Subsidios y Subvenciones	-	-
Ayudas Sociales	-	-
Pensiones y Jubilaciones	-	-
Transferencias a Fideicomisos, Mandatos y Contratos Análogos	-	-
Transferencias a la Seguridad Social	-	-
Donativos	-	-
Transferencias al Exterior	-	-
<b>Participaciones y Aportaciones</b>	<b>-</b>	<b>-</b>
Participaciones	-	-
Aportaciones	-	-
Convenios	-	-
<b>Intereses, Comisiones y Otros Gastos de la Deuda Pública</b>	<b>-</b>	<b>-</b>
Intereses de la Deuda Pública	-	-
Comisiones de la Deuda Pública	-	-
Gastos de la Deuda Pública	-	-
Costo por Coberturas	-	-
Apoyos Financieros	-	-
<b>Otros Gastos y Pérdidas Extraordinarias</b>	<b>132,784.98</b>	<b>1,314,264.05</b>
Estimaciones, Depreciaciones, Deterioros, Obsolescencia y Amortizaciones	418,849.05	1,429,000.97
Provisiones	-	471,718.65
Disminución de Inventarios	285,469.86	578,468.74
Otros Gastos	594.21	7,986.83
<b>Inversión Pública</b>	<b>-</b>	<b>-</b>
Inversión Pública no Capitalizable	-	-
<b>Total de Gastos y Otras Pérdidas</b>	<b>17,035,276.44</b>	<b>80,683,352.88</b>
<b>Resultado del Ejercicio (Ahorro/Desahorro)</b>	<b>1,617,308.30</b>	<b>873,776.07</b>

Bajo protesta de decir verdad declaramos que los Estados Financieros y sus notas, son razonablemente correctos y son responsabilidad del emisor.

**HOSPITAL DE LA AMISTAD**  
**Estado de Situación Financiera**  
**Al 31 de Marzo de 2026**  
**(Cifras en Pesos)**

Concepto	2026	2025	Concepto	2026	2025
<b>ACTIVO</b>			<b>PASIVO</b>		
<b>Activo Circulante</b>			<b>Pasivo Circulante</b>		
Efectivo y Equivalentes	2,783,211.81	1,188,705.91	Cuentas por Pagar a Corto Plazo	1,989,918.55	1,786,043.08
Derechos a Recibir Efectivo o Equivalentes	69,304.15	29,109.19	Documentos por Pagar a Corto Plazo	-	-
Derechos a Recibir Bienes o Servicios	-	-	Porción a Corto Plazo de la Deuda Pública a Largo Plazo	-	-
Inventarios	-	-	Títulos y Valores a Corto Plazo	-	-
Almacenes	285,469.86	578,468.74	Pasivos Diferidos a Corto Plazo	-	-
Estimación por Pérdida o Deterioro de Activos Circulantes	-	-	Fondos y Bienes de Terceros en Garantía y/o Administración a Corto Plazo	-	-
Otros Activos Circulantes	-	-	Provisiones a Corto Plazo	-	-
			Otros Pasivos a Corto Plazo	-	-
<b>Total de Activos Circulantes</b>	<b>3,137,985.82</b>	<b>1,796,283.84</b>	<b>Total de Pasivos Circulantes</b>	<b>1,989,918.55</b>	<b>1,786,043.08</b>
<b>Activo No Circulante</b>			<b>Pasivo No Circulante</b>		
Inversiones Financieras a Largo Plazo	-	-	Cuentas por Pagar a Largo Plazo	-	-
Derechos a Recibir Efectivo o Equivalentes a Largo Plazo	-	-	Documentos por Pagar a Largo Plazo	-	-
Bienes Inmuebles, Infraestructura y Construcciones en Proceso	30,476,540.84	30,476,540.84	Deuda Pública a Largo Plazo	-	-
Bienes Muebles	10,944,734.14	10,410,103.64	Pasivos Diferidos a Largo Plazo	-	-
Activos Intangibles	267,308.63	262,077.03	Fondos y Bienes de Terceros en Garantía y/o en Administración a Largo Plazo	-	-
Depreciación, Deterioro y Amortización Acumulada de Bienes	- 13,414,152.86	- 12,995,303.81	Provisiones a Largo Plazo	471,718.65	471,718.65
Activos Diferidos	-	-			
Estimación por Pérdida o Deterioro de Activos no Circulantes	-	-	<b>Total de Pasivos No Circulantes</b>	<b>471,718.65</b>	<b>471,718.65</b>
Otros Activos no Circulantes	-	-			
<b>Total de Activos No Circulantes</b>	<b>28,274,430.75</b>	<b>28,153,417.70</b>	<b>Total del Pasivo</b>	<b>2,461,637.20</b>	<b>2,257,761.73</b>
<b>Total del Activo</b>	<b>31,412,416.57</b>	<b>29,949,701.54</b>	<b>HACIENDA PÚBLICA/PATRIMONIO</b>		
			<b>Hacienda Pública/Patrimonio Contribuido</b>	<b>38,101,087.25</b>	<b>37,881,087.25</b>
			Aportaciones	-	-
			Donaciones de Capital	38,101,087.25	37,881,087.25
			Actualización de la Hacienda Pública /Patrimonio	-	-
			<b>Hacienda Pública/Patrimonio Generado</b>	<b>- 9,150,307.88</b>	<b>- 10,189,147.44</b>
			Resultado del Ejercicio (Ahorro/Desahorro)	1,617,308.30	873,776.07
			Resultados de Ejercicios Anteriores	- 10,767,616.18	- 11,062,923.51
			Revalúos	-	-
			Reservas	-	-
			Rectificaciones de Resultados de Ejercicios Anteriores	-	-
			<b>Exceso o Insuficiencia en la Actualización de la Hacienda Pública/Patrimonio</b>	<b>-</b>	<b>-</b>
			Resultado por Posición Monetaria	-	-
			Resultado por Tenencia de Activos no Monetarios	-	-
			<b>Total Hacienda Pública/Patrimonio</b>	<b>28,950,779.37</b>	<b>27,691,939.81</b>
			<b>Total del Pasivo y Hacienda Pública /Patrimonio</b>	<b>31,412,416.57</b>	<b>29,949,701.54</b>

Bajo protesta de decir verdad declaramos que los Estados Financieros y sus notas, son razonablemente correctos y son responsabilidad del emisor.

**HOSPITAL DE LA AMISTAD**  
**Estado de Variación en la Hacienda Pública**  
**Del 1 de Enero al 31 de Marzo de 2026**  
**(Cifras en Pesos)**

Concepto	Hacienda Pública / Patrimonio Contribuido	Hacienda Pública / Patrimonio Generado de Ejercicios Anteriores	Hacienda Pública / Patrimonio Generado del Ejercicio	Exceso o Insuficiencia en la Actualización de la Hacienda Pública / Patrimonio	TOTAL
<b>Hacienda Pública/ Patrimonio Contribuido Neto de 2025</b>	<b>37,881,087.25</b>	-	-	-	<b>37,881,087.25</b>
Aportaciones	-	-	-	-	-
Donaciones de Capital	37,881,087.25	-	-	-	37,881,087.25
Actualización de la Hacienda Pública/Patrimonio	-	-	-	-	-
<b>Hacienda Pública/Patrimonio Generado Neto de 2025</b>	-	<b>11,062,923.51</b>	<b>873,776.07</b>	-	<b>10,189,147.44</b>
Resultado del Ejercicio (Ahorro/Desahorro)	-	-	873,776.07	-	873,776.07
Resultados de Ejercicios Anteriores	-	11,062,923.51	-	-	11,062,923.51
Revalúos	-	-	-	-	-
Reservas	-	-	-	-	-
Rectificaciones de Resultados de Ejercicios Anteriores	-	-	-	-	-
<b>Exceso o Insuficiencia en la Actualización de la Hacienda Pública/Patrimonio Neto de 2025</b>	-	-	-	-	-
Resultado por Posición Monetaria	-	-	-	-	-
Resultado por Tenencia de Activos no Monetarios	-	-	-	-	-
<b>Hacienda Pública/Patrimonio Neto Final de 2025</b>	<b>37,881,087.25</b>	<b>11,062,923.51</b>	<b>873,776.07</b>	-	<b>27,691,939.81</b>
<b>Cambios en la Hacienda Pública/Patrimonio Contribuido Neto de 2026</b>	<b>220,000.00</b>	-	-	-	<b>220,000.00</b>
Aportaciones	-	-	-	-	-
Donaciones de Capital	220,000.00	-	-	-	220,000.00
Actualización de la Hacienda Pública/Patrimonio	-	-	-	-	-
<b>Variaciones de la Hacienda Pública/Patrimonio Generado Neto de 2026</b>	-	<b>295,307.33</b>	<b>743,532.23</b>	-	<b>1,038,839.56</b>
Resultado del Ejercicio (Ahorro/Desahorro)	-	-	1,617,308.30	-	1,617,308.30
Resultados de Ejercicios Anteriores	-	295,307.33	873,776.07	-	578,468.74
Revalúos	-	-	-	-	-
Reservas	-	-	-	-	-
Rectificaciones de Resultados de Ejercicios Anteriores	-	-	-	-	-
<b>Cambios en el Exceso o Insuficiencia en la Actualización de la Hacienda Pública/Patrimonio Neto de 2026</b>	-	-	-	-	-
Resultado por Posición Monetaria	-	-	-	-	-
Resultado por Tenencia de Activos no Monetarios	-	-	-	-	-
<b>Hacienda Pública/Patrimonio Neto Final de 2026</b>	<b>38,101,087.25</b>	<b>10,767,616.18</b>	<b>1,617,308.30</b>	-	<b>28,950,779.37</b>

Bajo protesta de decir verdad declaramos que los Estados Financieros y sus notas, son razonablemente correctos y son responsabilidad del emisor.

**HOSPITAL DE LA AMISTAD**  
**Estado de Cambios en la Situación Financiera**  
**Del 1 de Enero al 31 de Marzo de 2026**  
(Cifras en Pesos)

Concepto	Origen	Aplicación
<b>ACTIVO</b>	<b>711,847.93</b>	<b>2,174,562.96</b>
<b>Activo Circulante</b>	<b>292,998.88</b>	<b>1,634,700.86</b>
Efectivo y Equivalentes	-	1,594,505.90
Derechos a Recibir Efectivo o Equivalentes	-	40,194.96
Derechos a Recibir Bienes o Servicios	-	-
Inventarios	-	-
Almacenes	292,998.88	-
Estimación por Pérdida o Deterioro de Activos Circulantes	-	-
Otros Activos Circulantes	-	-
<b>Activo No Circulante</b>	<b>418,849.05</b>	<b>539,862.10</b>
Inversiones Financieras a Largo Plazo	-	-
Derechos a Recibir Efectivo o Equivalentes a Largo Plazo	-	-
Bienes Inmuebles, Infraestructura y Construcciones en Proceso	-	-
Bienes Muebles	-	534,630.50
Activos Intangibles	-	5,231.60
Depreciación, Deterioro y Amortización Acumulada de Bienes	418,849.05	-
Activos Diferidos	-	-
Estimación por Pérdida o Deterioro de Activos no Circulantes	-	-
Otros Activos no Circulantes	-	-
<b>PASIVO</b>	<b>203,875.47</b>	<b>-</b>
<b>Pasivo Circulante</b>	<b>203,875.47</b>	<b>-</b>
Cuentas por Pagar a Corto Plazo	203,875.47	-
Documentos por Pagar a Corto Plazo	-	-
Porción a Corto Plazo de la Deuda Pública a Largo Plazo	-	-
Títulos y Valores a Corto Plazo	-	-
Pasivos Diferidos a Corto Plazo	-	-
Fondos y Bienes de Terceros en Garantía y/o Administración a Corto Plazo	-	-
Provisiones a Corto Plazo	-	-
Otros Pasivos a Corto Plazo	-	-
<b>Pasivo No Circulante</b>	<b>-</b>	<b>-</b>
Cuentas por Pagar a Largo Plazo	-	-
Documentos por Pagar a Largo Plazo	-	-
Deuda Pública a Largo Plazo	-	-
Pasivos Diferidos a Largo Plazo	-	-
Fondos y Bienes de Terceros en Garantía y/o en Administración a Largo Plazo	-	-
Provisiones a Largo Plazo	-	-
<b>HACIENDA PÚBLICA/PATRIMONIO</b>	<b>1,258,839.56</b>	<b>-</b>
<b>Hacienda Pública/Patrimonio Contribuido</b>	<b>220,000.00</b>	<b>-</b>
Aportaciones	-	-
Donaciones de Capital	220,000.00	-
Actualización de la Hacienda Pública/Patrimonio	-	-
<b>Hacienda Pública/Patrimonio Generado</b>	<b>1,038,839.56</b>	<b>-</b>
Resultado del Ejercicio (Ahorro/Desahorro)	743,532.23	-
Resultados de Ejercicios Anteriores	295,307.33	-
Revalúos	-	-
Reservas	-	-
Rectificaciones de Resultados de Ejercicios Anteriores	-	-
<b>Exceso o Insuficiencia en la Actualización de la Hacienda Pública/Patrimonio</b>	<b>-</b>	<b>-</b>
Resultado por Posición Monetaria	-	-
Resultado por Tenencia de Activos no Monetarios	-	-

Bajo protesta de decir verdad declaramos que los Estados Financieros y sus notas, son razonablemente correctos y son responsabilidad del emisor.

**HOSPITAL DE LA AMISTAD**  
**Estado de Flujos de Efectivo**  
**Del 1 de Enero al 31 de Marzo de 2026**  
**(Cifras en Pesos)**

Concepto	2026	2025
<b>Flujos de Efectivo de las Actividades de Operación</b>		
<b>Origen</b>	<b>18,620,844.59</b>	<b>81,528,019.76</b>
Impuestos	-	-
Cuotas y Aportaciones de Seguridad Social	-	-
Contribuciones de Mejoras	-	-
Derechos	-	-
Productos	-	-
Aprovechamientos	-	-
Ingresos por Venta de Bienes y Prestación de Servicios	541,884.59	2,472,118.46
Participaciones, Aportaciones, Convenios, Incentivos Derivados de la Colaboración Fiscal y Fondos Distintos de Aportaciones	-	-
Transferencias, Asignaciones, Subsidios y Subvenciones, y Pensiones y Jubilaciones	18,078,960.00	79,055,901.30
Otros Orígenes de Operación	-	-
<b>Aplicación</b>	<b>16,802,446.03</b>	<b>79,806,449.60</b>
Servicios Personales	14,999,930.73	67,923,109.63
Materiales y Suministros	581,923.35	6,333,700.03
Servicios Generales	570,413.98	5,090,444.69
Transferencias Internas y Asignaciones al Sector Público	-	-
Transferencias al Resto del Sector Público	-	-
Subsidios y Subvenciones	-	-
Ayudas Sociales	-	-
Pensiones y Jubilaciones	-	-
Transferencias a Fideicomisos, Mandatos y Contratos Análogos	-	-
Transferencias a la Seguridad Social	-	-
Donativos	-	-
Transferencias al Exterior	-	-
Participaciones	-	-
Aportaciones	-	-
Convenios	-	-
Otras Aplicaciones de Operación	650,177.97	459,195.25
<b>Flujos Netos de Efectivo por Actividades de Operación</b>	<b>1,818,398.56</b>	<b>1,721,570.16</b>
<b>Flujos de Efectivo de las Actividades de Inversión</b>		
<b>Origen</b>	-	-
Bienes Inmuebles, Infraestructura y Construcciones en Proceso	-	-
Bienes Muebles	-	-
Otros Orígenes de Inversión	-	-
<b>Aplicación</b>	<b>223,892.66</b>	<b>1,375,806.72</b>
Bienes Inmuebles, Infraestructura y Construcciones en Proceso	-	-
Bienes Muebles	218,661.06	1,344,961.12
Otras Aplicaciones de Inversión	5,231.60	30,845.60
<b>Flujos Netos de Efectivo por Actividades de Inversión</b>	<b>-</b>	<b>-</b>
<b>Flujos de Efectivo de las Actividades de Financiamiento</b>		
<b>Origen</b>	-	-
Endeudamiento Neto	-	-
Interno	-	-
Externo	-	-
Otros Orígenes de Financiamiento	-	-
<b>Aplicación</b>	-	-
Servicios de la Deuda	-	-
Interno	-	-
Externo	-	-
Otras Aplicaciones de Financiamiento	-	-
<b>Flujos Netos de Efectivo por Actividades de Financiamiento</b>	<b>-</b>	<b>-</b>
<b>Incremento/Disminución Neta en el Efectivo y Equivalentes al Efectivo</b>	<b>1,594,505.90</b>	<b>345,763.44</b>
<b>Efectivo y Equivalentes al Efectivo al Inicio del Ejercicio</b>	<b>1,188,705.91</b>	<b>842,942.47</b>
<b>Efectivo y Equivalentes al Efectivo al Final del Ejercicio</b>	<b>2,783,211.81</b>	<b>1,188,705.91</b>

Bajo protesta de decir verdad declaramos que los Estados Financieros y sus notas, son razonablemente correctos y son responsabilidad del emisor.

**HOSPITAL DE LA AMISTAD**  
**Estado Analítico del Activo**  
**Del 1 de Enero al 31 de Marzo de 2026**  
**(Cifras en Pesos)**

Concepto	Saldo Inicial	Cargos del Periodo	Abonos del Periodo	Saldo Final	Variación del Periodo
<b>ACTIVO</b>	<b>29,949,701.54</b>	<b>45,844,130.72</b>	<b>44,381,415.69</b>	<b>31,412,416.57</b>	<b>1,462,715.03</b>
<b>Activo Circulante</b>	<b>1,796,283.84</b>	<b>45,304,268.62</b>	<b>43,962,566.64</b>	<b>3,137,985.82</b>	<b>1,341,701.98</b>
Efectivo y Equivalentes	1,188,705.91	25,963,166.61	24,368,660.71	2,783,211.81	1,594,505.90
Derechos a Recibir Efectivo o Equivalentes	29,109.19	18,853,085.09	18,812,890.13	69,304.15	40,194.96
Derechos a Recibir Bienes o Servicios	-	-	-	-	-
Inventarios	-	-	-	-	-
Almacenes	578,468.74	488,016.92	781,015.80	285,469.86	- 292,998.88
Estimación por Pérdida o Deterioro de Activos Circulantes	-	-	-	-	-
Otros Activos Circulantes	-	-	-	-	-
<b>Activo No Circulante</b>	<b>28,153,417.70</b>	<b>539,862.10</b>	<b>418,849.05</b>	<b>28,274,430.75</b>	<b>121,013.05</b>
Inversiones Financieras a Largo Plazo	-	-	-	-	-
Derechos a Recibir Efectivo o Equivalentes a Largo Plazo	-	-	-	-	-
Bienes Inmuebles, Infraestructura y Construcciones en Proceso	30,476,540.84	-	-	30,476,540.84	-
Bienes Muebles	10,410,103.64	534,630.50	-	10,944,734.14	534,630.50
Activos Intangibles	262,077.03	5,231.60	-	267,308.63	5,231.60
Depreciación, Deterioro y Amortización Acumulada de Bienes	- 12,995,303.81	-	418,849.05	- 13,414,152.86	- 418,849.05
Activos Diferidos	-	-	-	-	-
Estimación por Pérdida o Deterioro de Activos no Circulantes	-	-	-	-	-
Otros Activos no Circulantes	-	-	-	-	-

Bajo protesta de decir verdad declaramos que los Estados Financieros y sus notas, son razonablemente correctos y son responsabilidad del emisor.

**HOSPITAL DE LA AMISTAD**  
**Estado Analítico de la Deuda y Otros Pasivos**  
**Del 1 de Enero al 31 de Marzo de 2026**  
**(Cifras en Pesos)**

Denominación de las Deudas	Moneda de Contratación	Institución o País Acreedor	Saldo Inicial del Periodo	Saldo Final del Periodo
<b>DEUDA PÚBLICA</b>				
<b>Corto Plazo</b>				
<b>Deuda Interna</b>			-	-
Instituciones de Crédito	Peso	México	-	-
Títulos y Valores	Peso	México	-	-
Arrendamientos Financieros	Peso	México	-	-
<b>Deuda Externa</b>			-	-
Organismos Financieros Internacionales	Peso	México	-	-
Deuda Bilateral	Peso	México	-	-
Títulos y Valores	Peso	México	-	-
Arrendamientos Financieros	Peso	México	-	-
<b>Subtotal de Deuda Pública a Corto Plazo</b>			-	-
<b>Largo Plazo</b>				
<b>Deuda Interna</b>			-	-
Instituciones de Crédito	Peso	México	-	-
Títulos y Valores	Peso	México	-	-
Arrendamientos Financieros	Peso	México	-	-
<b>Deuda Externa</b>			-	-
Organismos Financieros Internacionales	Peso	México	-	-
Deuda Bilateral	Peso	México	-	-
Títulos y Valores	Peso	México	-	-
Arrendamientos Financieros	Peso	México	-	-
<b>Subtotal de Deuda Pública a Largo Plazo</b>			-	-
<b>Total de Otros Pasivos</b>	Peso	México	<b>2,257,761.73</b>	<b>2,461,637.20</b>
<b>Total de Deuda Pública y Otros Pasivos</b>			<b>2,257,761.73</b>	<b>2,461,637.20</b>

Bajo protesta de decir verdad declaramos que los Estados Financieros y sus notas, son razonablemente correctos y son responsabilidad del emisor.

**Cuenta Pública 2026**

**Informe de Pasivos Contingentes**

**Al 31 de Marzo de 2026**

**(Pesos)**

**Ente Público: HOSPITAL DE LA AMISTAD**

LA ENTIDAD TIENE UN PASIVO CONTINGENTE DERIVADO DE UN LAUDO LABORAL COLECTIVO, REFLEJADO EN EL PASIVO CON UN IMPORTE AL CIERRE DEL PERIODO POR \$ 471,718.65 SON: (CUATROSCIENTOS SETENTA Y UN MIL SETECIENTOS DIECIOCHO PESOS 65/100 M.N.).

*Bajo protesta de decir verdad declaramos que los Estados Financieros y sus Notas son razonablemente correctos y responsabilidad del emisor.*

**Cuenta Pública 2026**  
**Notas a los Estados Financieros**  
**Al 31 de Marzo de 2026**

**A) NOTAS DE GESTIÓN ADMINISTRATIVA**

**1. Autorización e Historia**

Constitución.

La entidad fue constituida por el Decreto no. 597 emitido por el Poder Ejecutivo del Estado de Yucatán, publicado en el Diario Oficial del estado el 30 de junio del año 2005, entrando en vigor al día siguiente de su publicación, así como el Decreto número 66 de fecha 26 de febrero de 2008 que reforma y adiciona varias disposiciones al Decreto que crea el Hospital de la Amistad publicado el 10 de marzo de 2008 en el Diario Oficial del Gobierno del Estado de Yucatán, el Decreto 150/2014 de fecha 18 de febrero de 2014 por el que se modifica el decreto que crea al Hospital de la Amistad publicado el 21 de febrero de 2014 en el Diario Oficial del Gobierno del Estado de Yucatan, el decreto 425/2016 por el que se modifica el Decreto 597/2005 por el que se crea el Hospital de la Amistad de fecha 25 de noviembre de 2016 y publicado el 27 de diciembre de 2016 en el Diario Oficial del Gobierno del Estado de Yucatán y el decreto 737/2024 por el que se modifica el Decreto 597/2005 por el que se crea el Hospital de la Amistad de fecha 26 de febrero de 2024 y publicado 06 de marzo del año 2024 en el Diario Oficial del Gobierno del Estado de Yucatán.

El Hospital es un Organismo Público Descentralizado del Gobierno del Estado y se rige de conformidad con el Código de la Administración Pública de Yucatán y su respectivo reglamento.

La emisión y presentación razonable de los estados financieros es responsabilidad de la administración del Hospital.

**2. Panorama Económico y Financiero**

El Hospital de la Amistad, opera bajo condiciones económico-financieras seguras y estables puesto que todas las operaciones están contenidas dentro del Decreto de Presupuesto de Egresos del Estado de Yucatán para el Ejercicio 2026, siempre apeándose al mismo y a las leyes y normas que rigen a la dependencia y siempre tomado en consideración la salvaguarda y protección de los recursos del Estado.

**3. Organización y Objeto Social**

El Hospital tiene por objeto:

I.- Coadyuvar al funcionamiento y consolidación del sistema nacional de salud y contribuir a la protección de la salud de la población en general, pero preferentemente a pediatría;

II.- Apoyar la ejecución de los programas sectoriales de salud que le correspondan, según sus funciones y servicios;

III.- Prestar servicios de salud de alta calidad, en materia de atención médica con especialidad en pediatría, incluyendo servicios de hospitalización a la población, preferentemente de escasos recursos económicos y también a los que carezcan de seguridad social;

Su principal actividad del hospital es prestar atención hospitalaria y proporcionar consulta externa a la población, preferentemente a la infantil y adolescente, atendiendo las condiciones socioeconómicas de los usuarios.

El Ejercicio Fiscal del Hospital es 2026, y su Régimen Jurídico es un Organismo Público Descentralizado que opera con recursos estatales e ingresos propios.

El tipo de contribuciones que está obligado el Hospital es a retener y pagar las Cuotas de Seguridad Social y del Impuesto sobre la Renta.

La estructura organizacional del Hospital es el siguiente:

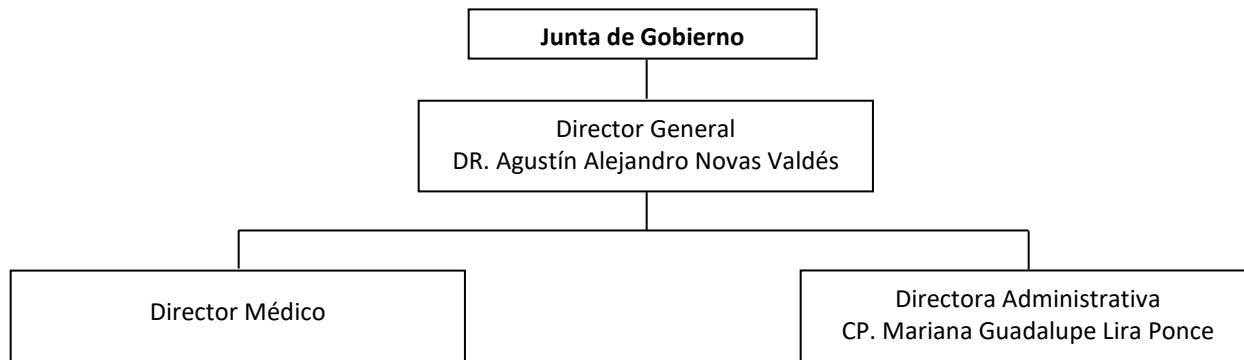

#### 4. Bases de Preparación de los Estados Financieros

Para la preparación de los Estados Financieros se tomó como base la Ley de Contabilidad Gubernamental, así como también la normatividad emitida por el CONAC y las disposiciones legales aplicables.

La normatividad aplicada para el reconocimiento, valuación y revelación de los diferentes rubros de la información financiera, así como las bases de medición utilizadas para la elaboración de los estados financieros es a costo histórico.

##### Postulados Básicos

##### Sustancia Económica

Los ingresos y gastos fueron reconocidos en el momento en que fueron realizados y ejercidos, respectivamente y se encuentran registrados de acuerdo con los criterios de la Ley General de Contabilidad Gubernamental, las normas emitidas por el CONAC y por la Ley de Presupuesto y Contabilidad Gubernamental.

##### Entes Públicos

Los Poderes Ejecutivo, Legislativo y Judicial de la Federación y de las Entidades Federativas; los Entes Autónomos de la Federación y de las Entidades Federativas; los Ayuntamientos de los Municipios; los Órganos Políticos Administrativos de las demarcaciones territoriales del Distrito Federal; y las Entidades de la Administración Pública Paraestatal, ya sean Federales, Estatales o Municipales.

##### Existencia Permanente

La duración del Hospital de la Amistad será la máxima que permitan las leyes para cumplir con los fines del mismo.

##### Revelación Suficiente

Los Estados Financieros se presentan conjuntamente con sus notas para una adecuada evaluación cuantitativa cumpliendo con las características de objetividad, verificabilidad y representatividad y que muestran amplia y claramente la situación financiera y los resultados obtenidos del hospital.

##### Importancia Relativa

La información financiera presentada del hospital no tiene riesgo debido a alguna omisión o presentación errónea en sus importes que afecte la percepción de los usuarios de dicha información, en relación con la rendición de cuentas, la fiscalización y la toma de decisiones.

##### Periodo Contable

Las operaciones que dieron origen a los Estados Financieros corresponden al ejercicio presupuestal comprendido del 01 de Enero al 31 de Marzo de 2026.

##### Valuación

Las operaciones contables que se presentan fueron registrados a su valor histórico de adquisición sin incluir efectos de re-evaluación por inflación, así como también, todas las operaciones se registraron en moneda nacional.

##### Dualidad Económica

Todos los ingresos que se tiene en este período se deben principalmente a los recursos transferidos por la entidad Secretaria de Administración y Finanzas contenidas en el Presupuesto de Egresos con el objeto de sufragar gastos inherentes a sus atribuciones y a

las cuotas que se cobran por los servicios que proporciona el Hospital en la localidad, no se tuvo alguna aportación por parte del Ejecutivo, ni crédito alguno con alguna institución financiera, por los que la estructura financiera se mantiene igual.

#### Consistencia

Para este ejercicio ya se realizaron de acuerdo con la normatividad emitida por el CONAC vigente y se aplicaran de la misma forma en todas las operaciones similares en los ejercicios subsecuentes, aunque podrán variar dependiendo de algún cambio que se dé ya sea por modificaciones a la ley o de las normas.

### 5. Políticas de Contabilidad Significativas

#### a) Registro de los Ingresos

Los ingresos provienen de las transferencias recibidas de la dependencia Secretaría de Administración y Finanzas por ser un Organismo Público Descentralizado, así como de los servicios que el Hospital presta en la localidad.

#### b) Registro de los Egresos

Los egresos se registran en el momento que efectúa el gasto y se le anexa los documentos que amparan la adquisición de los bienes o la prestación del servicio.

Las adquisiciones de materiales y suministros son consideradas directamente como egresos y su utilización es generalmente inmediata.

#### c) Control de Inversiones en Bienes Duraderos

Existen controles físicos de los bienes duraderos, así como sus resguardos respectivos los cuales elabora y custodia el mismo Hospital.

#### d) Registro Contable

En el registro contable intervienen los siguientes departamentos:

La Coordinación de Contabilidad, es responsable del registro contable de todas las operaciones del Hospital, así como de la custodia de la documentación soporte de dichas operaciones, emitir los Estados Financieros y enviarlos a los diferentes interesados para su revisión e integración a la Cuenta Pública.

### 6. Posición en Moneda Extranjera y Protección por Riesgo Cambiario

El Hospital no tiene operaciones en moneda extranjera por lo que no necesita de algún método de protección de riesgo por variaciones en el tipo de cambio.

### 7. Reporte Analítico del Activo

Los activos fijos se presentan valuados a su precio de adquisición, las depreciaciones se registran base a los porcentajes que se mencionan en la Nota no. 2 del Estado de Situación Financiera.

### 8. Fideicomisos, Mandatos y Análogos

El Hospital no realiza operaciones con ningún fideicomiso, motivo por el cual no se informa situación alguna en esta nota.

### 9. Reporte de Recaudación

Cuotas de Recuperación	472,088.41
------------------------	------------

### 10. Información sobre la Deuda Pública y el Reporte Analítico de la Deuda

El Hospital no tiene contratado algún tipo de deuda pública por lo que no se reporta información en esta nota.

## 11. Calificaciones Otorgadas

El Hospital no ha sido sujeto de alguna evaluación que le otorgue una calificación crediticia por lo que no se reporta información en esta nota.

## 12. Procesos de Mejora

Las políticas de control que maneja el Hospital son las que establece la Secretaría de la Contraloría y en base a la normatividad vigente.

## 13, 14 y 15. Información por Segmentos, Eventos Posteriores al Cierre y Partes Relacionadas

La información que presenta el Hospital no contiene ningún evento posterior que afecte económicamente al mismo, tampoco realiza operaciones con partes relacionadas y debido al volumen de operaciones que tiene, no se ve en la necesidad de presentar la información de manera segmentada.

## 16. Responsabilidad sobre la Presentación Razonable de la Información Contable

Los Estados Financieros y sus notas están debidamente firmados por la Coordinadora de Contabilidad y Recursos Humanos del Hospital que es quien los elabora, firmados de autorizados por la Directora Administrativa y el Director General del Hospital.

### B) NOTAS DE DESGLOSE

#### I) NOTAS AL ESTADO DE ACTIVIDADES

##### Ingresos y Otros Beneficios

- Ingresos de la Gestión

Cuotas de Recuperación	472,088.41
------------------------	------------

- Participaciones, Aportaciones, Convenios, Incentivos Derivados de la Colaboración Fiscal, Fondos Distintos de Aportaciones, Transferencias, Asignaciones, Subsidios Y Subvenciones, y Pensiones Y Jubilaciones

Aportación Estatal	18,078,960.00
--------------------	---------------

- Otros Ingresos y Beneficios

Otros Ingresos	101,536.33
----------------	------------

##### Gastos y Otras Pérdidas

- Gastos de Funcionamiento

Servicios Personales	15,441,765.13
Materiales y Suministros	765,438.55
Servicios Generales	695,287.78

- Otros Gastos y Pérdidas Extraordinarias

Estimaciones, Depreciaciones	418,849.05
Disminución de Inventarios	-285,469.86
Otros Gastos	-594.21

## II) NOTAS AL ESTADO DE SITUACIÓN FINANCIERA

### ACTIVO

#### Efectivo y Equivalentes

Bancos:

Esta cuenta se integra por las siguientes cuentas de cheques:

La cuenta # 65501769944 del Banco Santander SA cuyo saldo a la fecha de los estados financieros, es de \$ 4,437.28 pesos.  
La cuenta # 65501968593 del Banco Santander SA cuyo saldo a la fecha de los estados financieros, es de \$ 447,521.70 pesos.  
La cuenta # 65502481740 del Banco Santander SA cuyo saldo a la fecha de los estados financieros, es de 0.00 pesos.  
La cuenta # 65511179343 del Banco Santander SA cuyo saldo a la fecha de los estados financieros, es de \$ 332,244.80 pesos.  
La cuenta # 4066674797 del Banco HSBC México cuyo saldo a la fecha de los estados financieros, es de \$ 1,998,008.03 pesos.

La responsabilidad de estas cuentas recae en el Dr. Agustín Alejandro Novas Valdés, Director General de esta institución y la C.P. Mariana Guadalupe Lira Ponce, Directora Administrativa.

El Fondo Fijo se integra de la siguiente manera:

Rita Yukeina Rodríguez Esquivel \$ 400.00 (Cajera)  
Lenny Karine González Corrales \$ 600.00 (Cajera)

#### Derechos a Recibir Efectivo y Equivalentes y Bienes o Servicios

Este rubro está integrado por las cuentas:

Cuentas por Cobrar a Corto Plazo \$ 51,304.15

Cuotas de Recuperación	13,052.15
Instituto Mexicano del Seguro Social	38,252.00

Deudores Diversos por Cobrar a Corto Plazo \$ 18,000.00

#### Inventarios

El Hospital de la Amistad no realiza ningún proceso de transformación y/o elaboración de bienes.

#### Almacenes

El almacén del Hospital maneja el método de valuación costo promedio en los materiales y suministros.

#### Inversiones Financieras

El Hospital de la Amistad no cuenta con inversiones financieras.

#### Bienes Muebles, Inmuebles e Intangibles

Los activos fijos se presentan valuados a su precio de adquisición, en este caso se cuenta con mobiliario y equipo de administración, bienes informáticos, equipo e instrumental médico, equipo de transporte, maquinaria y otros equipos y herramientas, terrenos, edificios no habitacionales, software y licencias. La depreciación se realiza de la siguiente manera:

TIPO	V.H.O	%	DEP. Y AMORT. DEL EJERCICIO	DEP. ACUM
Mobiliario y equipo de administración	2,558,633.25	33.3	21,809.01	1,296,239.42
Mobiliario y equipo educacional y recreativo	2,199.00	33.3	-	2,199.00
Equipo e instrumental médico y de laboratorio	3,094,939.38	20	36,331.39	2,169,429.15
Vehículos y equipo de transporte	369,499.00	20	4,155.83	132,616.49
Maquinaria, otros equipos y herramientas	4,919,463.51	10	40,759.18	3,764,086.19
Terrenos	16,469,468.65		-	-
Edificios no habitacionales	14,007,072.19	3.3	38,519.45	5,859,479.78
Software	38,423.07	33	-	38,423.07
Licencias	228,885.56	33	4,338.72	151,679.76
<b>TOTAL</b>	<b>41,688,583.61</b>		<b>145,913.58</b>	<b>13,414,152.86</b>

### Estimaciones y Deterioros

El Hospital de la Amistad no cuenta con estimaciones de cuentas incobrables, estimación por deterioro de inventario y deterioro de bienes.

### Otros activos

El Hospital de la Amistad no cuenta con otros activos circulantes y no circulantes.

### PASIVO

#### Cuentas y Documentos por Pagar

El importe de Cuentas por Pagar a Corto Plazo asciende a \$ 1,989,918.55 que se integra de la siguiente manera:

Servicios Personales por Pagar a Corto Plazo: \$ 441,834.40

Servicios Personales por Pagar a Corto Plazo	441,834.40
--	------------

Proveedores con vencimiento a 30 días: \$ 405,047.48

Distribuidora de Fármacos y Fragancias SA de CV	14,503.08
Abastecedor Hospitalario del Sureste SA de CV	21,368.13
Comercializadora Medica del Sureste SA de CV	614.80
Radiomovil Dipsa SA de CV	279.00
Medsur S de RL	7,901.84
Alsa Dosimetría S de RL de CV	1,229.60
Medam S de RL de CV	2,788.06
Infra del Sur SA de CV	43,492.80
Maria Teresa Kin Noh	648.21
Orthin Referencia Especializada SA de CV	16,984.72
Servicios Profesionales LABSMD SA de CV	11,745.00
Embotelladoras Bepensa SA de CV	2,688.00
Proveedora de Equipos Médicos, Sustancias Biológicas y Reactivos SA de CV	1,261.31
Biodist SA de CV	17,813.28
Hi Tec Medical Peninsular SA de CV	4,082.04
Sistemas y Tecnología Médica SA de CV	7,163.00
LW Scientific de México S de RL de CV	7,249.67
Distribuidor de Artículos de Oficina SA de CV	1,131.70
Proveedor Medico y Químico SA de CV	10,416.48
Enrique Gerardo Rodríguez Ortiz	689.04
Ecosol-Air S de RL de CV	11,975.61
Compufax SA de CV	1,298.04
Grupo Litográfico del Sureste SA de CV	9,448.20
Grupo Sylmer del Sureste SA de CV	98,089.60

Jorge Armando Chale Cituk	10,312.40
Administradora de Productos y Servicios MG S de RL de CV	6,421.85
Copyjet Digital SA de CV	6,732.42
Talleres Refacciones y Proyectos SA de CV	84,620.00
Delgado y Compañía SA de CV	2,099.60

Retenciones y Contribuciones por Pagar a Corto Plazo \$ 996,181.23

ISR Retenido por Salarios	548,400.26
ISR Retenido por Honorarios	706.19
ISSTEY Retenido	184,162.97
Prestamos ISSTEY	238,385.12
IVA Retenido	533.33
Cuota Sindical	23,993.36

Otras cuentas por Pagar a Corto Plazo \$ 146,855.44

Descuento Fonacot	125,223.03
Ajuste al Neto	1.64
Pensión Alimenticia	21,630.77

#### **Fondos y Bienes de Terceros en Garantía y/o Administración**

El Hospital de la Amistad no cuenta con fondos y bienes de terceros en garantía y/o administración.

#### **Pasivos Diferidos**

El Hospital de la Amistad no cuenta con pasivos diferidos.

#### **Provisiones**

- Corto Plazo

El Hospital de la Amistad no cuenta con provisiones a corto plazo.

- Largo Plazo

La entidad tiene un pasivo contingente derivado de un laudo laboral colectivo con un importe al cierre del periodo por \$ 471,718.65

#### **Otros Pasivos**

El Hospital de la Amistad no cuenta con otros pasivos.

### **III) NOTAS AL ESTADO DE VARIACION EN LA HACIENDA PUBLICA**

#### **Procedencia de los Recursos que Modifican al Patrimonio Generado**

En este periodo el patrimonio contribuido tuvo movimientos, por lo que respecta al patrimonio generado, y que hasta el 31 de Marzo de 2026 presenta un ahorro de \$ 1,617,308.30

### **IV) NOTAS AL ESTADO DE FLUJOS DE EFECTIVO**

#### **Efectivo y Equivalentes**

Análisis de las cifras del periodo actual y periodo anterior del Efectivo y Equivalentes al Efectivo, al Final del Ejercicio del Estado de Flujos de Efectivo, respecto a la composición del rubro de efectivo y equivalentes:

<b>Efectivo y Equivalentes</b>		
<b>Concepto</b>	<b>2026</b>	<b>2025</b>
Efectivo	-	-
Banco/Tesorería	2,782,211.81	2,080,951.28
Bancos/Dependencias y Otros	-	-
Inversiones Temporales (Hasta 3 meses)	-	-
Fondos de Afectación Específica	-	-
Depósitos de Fondos de Terceros en Garantía y/o Administración	-	-
Otros Efectivos y Equivalentes	1,000.00	1,000.00
<b>Total</b>	<b>2,783,211.81</b>	<b>2,081,951.28</b>

Adquisiciones de las Actividades de Inversión efectivamente pagadas:

<b>Adquisiciones de las Actividades de Inversión efectivamente pagadas</b>		
<b>Concepto</b>	<b>2026</b>	<b>2025</b>
<b>Bienes Inmuebles, Infraestructura y Construcciones en Proceso</b>	-	-
Terrenos	-	-
Viviendas	-	-
Edificios no Habitacionales	-	-
Infraestructura	-	-
Construcciones en Proceso en Bienes de Dominio Público	-	-
Construcciones en Proceso en Bienes Propios	-	-
Otros Bienes Inmuebles	-	-
<b>Bienes Muebles</b>	<b>\$ 223,892.66</b>	<b>\$ 4,535.60</b>
Mobiliario y Equipo de Administración	207,837.50	-
Mobiliario y Equipo Educativo y Recreativo	-	-
Equipo e Instrumental Médico y de Laboratorio	10,823.56	-
Vehículos y Equipo de Transporte	-	-
Equipo de Defensa y Seguridad	-	-
Maquinaria, Otros Equipos y Herramientas	-	-
Colecciones, Obras de Arte y Objetos Valiosos	-	-
Activos Biológicos	-	-
Activos Intangibles	5,231.60	4,535.60
<b>Otros Inversiones</b>	-	-
<b>Total</b>	<b>\$ 223,892.66</b>	<b>\$ 4,535.60</b>

Conciliación de los Flujos de Efectivo Netos de las Actividades de Operación y los saldos de Resultado del Ejercicio Ahorro/Desahorro):

<b>CONCILIACIÓN DE LOS FLUJOS DE EFECTIVO NETOS</b>		
<b>Concepto</b>	<b>2026</b>	<b>2025</b>
<b>Resultado del Ejercicio Ahorro/Desahorro</b>	<b>\$ 1,617,308.30</b>	<b>\$ 1,517,672.80</b>
<b>Movimientos de Partidas (o Rubros) que no afectan al Efectivo</b>	<b>\$ 201,090.26</b>	<b>\$ -274,128.39</b>
Depreciación	406,120.63	338,887.12
Amortización	12,748.42	11,119.23
Incremento en las provisiones a corto plazo	-	-
Disminución en cuentas por pagar a corto plazo	-	-343,461.60
Incremento en cuentas por pagar a corto plazo	107,886.03	-
Disminución en almacén	292,998.88	17,256.73
Incremento en Inversiones producido por revaluación	-	-
Ganancia/pérdida en venta de bienes muebles, inmuebles e intangibles	-	-
Incremento en cuentas por cobrar	-40,194.96	- 16,433.49
Disminución de variación de ejercicios anteriores	-578,468.74	-281,496.38
<b>Flujos de Efectivo Netos de las Actividades de Operación</b>	<b>\$1,818,398.56</b>	<b>\$ 1,243,544.41</b>

v) CONCILIACIÓN ENTRE LOS INGRESOS PRESUPUESTARIOS Y CONTABLES, ASÍ COMO ENTRE LOS EGRESOS PRESUPUESTARIOS Y LOS GASTOS CONTABLES

<b>Hospital de la Amistad</b> <b>Conciliación entre los Ingresos Presupuestarios y Contables</b> <b>Correspondiente del 01 de Enero al 31 de Marzo 2026</b> <b>(Cifras en pesos)</b>	
<b>1.Total De Ingresos Presupuestarios</b>	<b>\$ 18,652,584.74</b>
<b>2. Mas Ingresos Contables No Presupuestarios</b>	<b>\$ -</b>
2.1 Ingresos Financieros	-
2.2 Incremento por Variación de Inventarios	-
2.3 Disminución del Exceso de Estimaciones por Perdida o Deterioro u Obsolescencia	-
2.4 Disminución del Exceso de Provisiones	-
2.5 Otros Ingresos y Beneficios Varios	-
2.6 Otros Ingresos Contables No Presupuestarios	-
<b>3. Menos Ingresos Presupuestarios No Contables</b>	<b>\$ -</b>
3.1 Aprovechamientos Patrimoniales	-
3.2 Ingresos Derivados de Financiamientos	-
3.3 Otros Ingresos Presupuestarios No Contables	-
<b>4. Total De Ingresos Contables</b>	<b>\$ 18,652,584.74</b>

<b>Hospital de la Amistad</b> <b>Conciliación entre los Egresos Presupuestarios y los Gastos Contables</b> <b>Correspondiente del 01 de Enero al 31 de Marzo 2026</b> <b>(Cifras en pesos)</b>	
<b>1.Total De Egresos Presupuestarios</b>	<b>\$ 17,222,353.56</b>
<b>2. Menos Egresos Presupuestarios No Contables</b>	<b>\$ 319,862.10</b>
2.1 Materias Primas y Materiales de Producción y Comercialización	-
2.2 Materiales y Suministros	-
2.3 Mobiliario y Equipo de Administración	294,557.10
2.4 Mobiliario y Equipo Educativo y Recreativo	-
2.5 Equipo e Instrumental Médico y de Laboratorio	20,073.40
2.6 Vehículos y Equipo de Transporte	-
2.7 Equipo de Defensa y Seguridad	-
2.8 Maquinaria, Otros Equipos y Herramientas	-
2.9 Activos Biológicos	-
2.10 Bienes Inmuebles	-
2.11 Activos Intangibles	5,231.60
2.12 Obra Pública en Bienes de Dominio Público	-
2.13 Obra Pública en Bienes Propios	-
2.14 Acciones y Participaciones de Capital	-
2.15 Compra de Títulos y Valores	-
2.16 Concesión de Préstamos	-
2.17 Inversiones en Fideicomisos, Mandatos y Otros Análogos	-
2.18 Provisiones para Contingencias y Otras Erogaciones Especiales	-
2.19 Amortización de la Deuda Pública	-
2.20 Adeudos de Ejercicios Fiscales Anteriores (ADEFAS)	-
2.21 Otros Egresos Presupuestarios No Contables	-
<b>3. Mas Gastos Contables No Presupuestarios</b>	<b>\$ 132,784.98</b>
3.1 Estimaciones, Depreciaciones, Deterioros, Obsolescencia y Amortizaciones	418,849.05
3.2 Provisiones	-

3.3 Disminución de Inventarios	-285,469.86
3.4 Otros Gastos	-594.21
3.5 Inversión Pública no Capitalizable	-
3.6 Materiales y Suministros (consumos)	-
3.7. Otros Gastos Contables No Presupuestarios	-
<b>4. Total de Gastos Contables</b>	<b>\$ 17,035,276.44</b>

### C) NOTAS DE MEMORIA (CUENTAS DE ORDEN)

La entidad tiene un pasivo contingente derivado de un laudo laboral colectivo, reflejado en el pasivo con un importe al cierre del periodo por \$ 471,718.65

La entidad tiene un contrato de comodato con el Sistema para el Desarrollo Integral de la Familia en Yucatán (DIF Yucatán) mediante el cual el DIF Yucatán cede a título gratuito en comodato los tablajes rústicos marcados con los números catastrales 15786 y 15787 por 6 años con fecha inicial 01 de Octubre de 2024 y vencimiento el 30 de Septiembre de 2030.

#### Cuentas de Orden Presupuestarias

Cuentas de orden Presupuestarias de Ingresos	
Concepto	2026
Ley de Ingresos Estimada	\$ 83,949,831.00
Ley de Ingresos por Ejecutar	\$ 65,297,246.26
Modificaciones a la Ley de Ingresos Estimada	\$ 83,949,831.00
Ley de Ingresos Devengada	\$ 18,652,584.74
Ley de Ingresos Recaudada	\$ 18,620,844.59

Cuentas de orden Presupuestarias de Egresos	
Concepto	2026
Presupuesto de Egresos Aprobado	\$ 83,949,831.00
Presupuesto de Egresos por Ejercer	\$ 9,303,897.57
Modificaciones al Presupuesto de Egresos Aprobado	\$ 83,949,831.00
Presupuesto de Egresos Comprometido	\$ 74,645,933.43
Presupuesto de Egresos Devengado	\$ 17,222,353.56
Presupuesto de Egresos Ejercido	\$ 16,376,160.72
Presupuesto de Egresos Pagado	\$ 16,376,160.72

*Bajo protesta de decir verdad declaramos que los Estados Financieros y sus Notas son razonablemente correctos y responsabilidad del emisor.*

Cuenta Pública 2026

Relación de Esquemas Bursátiles y de Coberturas Financieras

Al 31 de Marzo de 2026

(Pesos)

Ente Público: Hospital de la Amistad

**« SIN INFORMACIÓN QUE REVELAR »**

*Bajo protesta de decir la verdad declaramos que los Estados Financieros y sus notas son razonablemente correctos y responsabilidad del emisor.*

**HOSPITAL DE LA AMISTAD**  
**Estado Analítico de Ingresos**  
**Del 1 de Enero al 31 de Marzo de 2026**

Rubro de Ingresos	Ingreso					Diferencia
	Estimado	Ampliaciones y Reducciones	Modificado	Devengado	Recaudado	
	(1)	(2)	(3= 1 + 2)	(4)	(5)	
Impuestos	-	-	-	-	-	-
Cuotas y Aportaciones de Seguridad Social	-	-	-	-	-	-
Contribuciones de Mejoras	-	-	-	-	-	-
Derechos	-	-	-	-	-	-
Productos	-	-	-	-	-	-
Aprovechamientos	-	-	-	-	-	-
Ingresos por Venta de Bienes, Prestación de Servicios y Otros Ingresos	1,200,000.00	-	1,200,000.00	573,624.74	541,884.59	658,115.41
Participaciones, Aportaciones, Convenios, Incentivos Derivados de la Colaboración Fiscal y Fondos Distintos de Aportaciones	-	-	-	-	-	-
Transferencias, Asignaciones, Subsidios y Subvenciones, y Pensiones y Jubilaciones	82,749,831.00	-	82,749,831.00	18,078,960.00	18,078,960.00	64,670,871.00
Ingresos Derivados de Financiamientos	-	-	-	-	-	-
<b>Total</b>	<b>83,949,831.00</b>	<b>0.00</b>	<b>83,949,831.00</b>	<b>18,652,584.74</b>	<b>18,620,844.59</b>	<b>65,328,986.41</b>
<b>Ingresos excedentes</b>					-	<b>65,328,986.41</b>

Estado Analítico de Ingresos Por Fuente de Financiamiento	Ingreso					Diferencia
	Estimado	Ampliaciones y Reducciones	Modificado	Devengado	Recaudado	
	(1)	(2)	(3= 1 + 2)	(4)	(5)	
<b>Ingresos del Poder Ejecutivo Federal o Estatal y de los Municipios</b>	-	-	-	-	-	-
Impuestos	-	-	-	-	-	-
Cuotas y Aportaciones de Seguridad Social	-	-	-	-	-	-
Contribuciones de Mejoras	-	-	-	-	-	-
Derechos	-	-	-	-	-	-
Productos	-	-	-	-	-	-
Aprovechamientos	-	-	-	-	-	-
Participaciones, Aportaciones, Convenios, Incentivos Derivados de la Colaboración Fiscal y Fondos Distintos de Aportaciones	-	-	-	-	-	-
Transferencias, Asignaciones, Subsidios y Subvenciones, y Pensiones y Jubilaciones	-	-	-	-	-	-
<b>Ingresos de los Entes Públicos de los Poderes Legislativo y Judicial, de los Órganos Autónomos y del Sector Paraestatal o Paramunicipal, así como de las Empresas Públicas del Estado</b>	<b>83,949,831.00</b>	<b>-</b>	<b>83,949,831.00</b>	<b>18,652,584.74</b>	<b>18,620,844.59</b>	<b>65,328,986.41</b>
Cuotas y Aportaciones de Seguridad Social	-	-	-	-	-	-
Productos	-	-	-	-	-	-
Ingresos por Venta de Bienes, Prestación de Servicios y Otros Ingresos	1,200,000.00	-	1,200,000.00	573,624.74	541,884.59	658,115.41
Transferencias, Asignaciones, Subsidios y Subvenciones, y Pensiones y Jubilaciones	82,749,831.00	-	82,749,831.00	18,078,960.00	18,078,960.00	64,670,871.00
<b>Ingresos derivados de financiamiento</b>	<b>-</b>	<b>-</b>	<b>-</b>	<b>-</b>	<b>-</b>	<b>-</b>
Ingresos Derivados de Financiamientos	-	-	-	-	-	-
<b>Total</b>	<b>83,949,831.00</b>	<b>0.00</b>	<b>83,949,831.00</b>	<b>18,652,584.74</b>	<b>18,620,844.59</b>	<b>65,328,986.41</b>
<b>Ingresos excedentes</b>					-	<b>65,328,986.41</b>

Bajo protesta de decir verdad declaramos que los Estados Financieros y sus notas, son razonablemente correctos y son responsabilidad del emisor.

**HOSPITAL DE LA AMISTAD**  
**Estado Analítico del Ejercicio del Presupuesto de Egresos**  
**Clasificación por Objeto del Gasto (Capítulo y Concepto)**  
**Del 1 de Enero al 31 de Marzo de 2026**

Concepto	Egresos					Subejercicio
	Aprobado	Ampliaciones/ (Reducciones)	Modificado	Devengado	Pagado	
	1	2	3 = ( 1 + 2 )	4	5	
<b>Servicios Personales</b>	<b>72,865,345.00</b>	-	<b>72,865,345.00</b>	<b>15,441,765.13</b>	<b>14,999,930.73</b>	<b>57,423,579.87</b>
Remuneraciones al Personal de Carácter Permanente	49,875,261.00	-	49,875,261.00	12,797,156.46	12,797,156.46	37,078,104.54
Remuneraciones al Personal de Carácter Transitorio	-	-	-	-	-	-
Remuneraciones Adicionales y Especiales	7,573,735.00	-	7,573,735.00	131,013.08	131,013.08	7,442,721.92
Seguridad Social	8,218,105.00	-	8,218,105.00	1,781,245.58	1,486,311.18	6,436,859.42
Otras Prestaciones Sociales y Económicas	2,491,595.00	47,880.00	2,539,475.00	580,292.29	433,392.29	1,959,182.71
Previsiones	1,824,837.00	47,880.00	1,776,957.00	-	-	1,776,957.00
Pago de Estímulos a Servidores Públicos	2,881,812.00	-	2,881,812.00	152,057.72	152,057.72	2,729,754.28
<b>Materiales y Suministros</b>	<b>5,506,539.00</b>	<b>9,027.49</b>	<b>5,497,511.51</b>	<b>765,438.55</b>	<b>581,923.35</b>	<b>4,732,072.96</b>
Materiales de Administración, Emisión de Documentos y Artículos Oficiales	629,417.00	-	629,417.00	65,640.30	36,662.94	563,776.70
Alimentos y Utensilios	410,390.00	-	410,390.00	113,362.47	110,674.47	297,027.53
Materias Primas y Materiales de Producción y Comercialización	-	-	-	-	-	-
Materiales y Artículos de Construcción y de Reparación	65,000.00	135.00	65,135.00	33,942.85	33,942.85	31,192.15
Productos Químicos, Farmacéuticos y de Laboratorio	4,123,732.00	-	4,123,732.00	527,086.50	376,534.70	3,596,645.50
Combustibles, Lubricantes y Aditivos	240,000.00	277.70	240,277.70	277.70	277.70	240,000.00
Vestuario, Blancos, Prendas de Protección y Artículos Deportivos	8,000.00	4,382.97	3,617.03	185.95	185.95	3,431.08
Materiales y Suministros Para Seguridad	-	-	-	-	-	-
Herramientas, Refacciones y Accesorios Menores	30,000.00	5,057.22	24,942.78	24,942.78	23,644.74	-
<b>Servicios Generales</b>	<b>5,567,947.00</b>	<b>300,834.61</b>	<b>5,267,112.39</b>	<b>695,287.78</b>	<b>570,413.98</b>	<b>4,571,824.61</b>
Servicios Básicos	1,401,520.00	307,703.42	1,093,816.58	224,780.41	224,501.41	869,036.17
Servicios de Arrendamiento	300,960.00	-	300,960.00	57,390.00	57,390.00	243,570.00
Servicios Profesionales, Científicos, Técnicos y Otros Servicios	2,135,484.00	35,336.00	2,100,148.00	217,347.00	95,540.26	1,882,801.00
Servicios Financieros, Bancarios y Comerciales	27,583.00	-	27,583.00	3,342.98	3,342.98	24,240.02
Servicios de Instalación, Reparación, Mantenimiento y Conservación	1,657,400.00	42,204.81	1,699,604.81	178,533.39	175,745.33	1,521,071.42
Servicios de Comunicación Social y Publicidad	30,000.00	-	30,000.00	12,672.00	12,672.00	17,328.00
Servicios de Traslado y Viáticos	-	-	-	-	-	-
Servicios Oficiales	5,000.00	-	5,000.00	-	-	5,000.00
Otros Servicios Generales	10,000.00	-	10,000.00	1,222.00	1,222.00	8,778.00
<b>Transferencias, Asignaciones, Subsidios y Otras Ayudas</b>	<b>-</b>	<b>-</b>	<b>-</b>	<b>-</b>	<b>-</b>	<b>-</b>
Transferencias Internas y Asignaciones al Sector Público	-	-	-	-	-	-
Transferencias al Resto del Sector Público	-	-	-	-	-	-
Subsidios y Subvenciones	-	-	-	-	-	-
Ayudas Sociales	-	-	-	-	-	-
Pensiones y Jubilaciones	-	-	-	-	-	-
Transferencias a Fideicomisos, Mandatos y Otros Análogos	-	-	-	-	-	-
Transferencias a la Seguridad Social	-	-	-	-	-	-
Donativos	-	-	-	-	-	-
Transferencias al Exterior	-	-	-	-	-	-

**HOSPITAL DE LA AMISTAD**  
**Estado Analítico del Ejercicio del Presupuesto de Egresos**  
**Clasificación por Objeto del Gasto (Capítulo y Concepto)**  
**Del 1 de Enero al 31 de Marzo de 2026**

Concepto	Egresos					Subejercicio 6 = ( 3 - 4 )
	Aprobado	Ampliaciones/ (Reducciones)	Modificado	Devengado	Pagado	
	1	2	3 = ( 1 + 2 )	4	5	
<b>Bienes Muebles, Inmuebles e Intangibles</b>	<b>10,000.00</b>	<b>309,862.10</b>	<b>319,862.10</b>	<b>319,862.10</b>	<b>223,892.66</b>	-
Mobiliario y Equipo de Administración	10,000.00	284,557.10	294,557.10	294,557.10	207,837.50	-
Mobiliario y Equipo Educacional y Recreativo	-	-	-	-	-	-
Equipo e Instrumental Médico y de Laboratorio	-	20,073.40	20,073.40	20,073.40	10,823.56	-
Vehículos y Equipo de Transporte	-	-	-	-	-	-
Equipo de Defensa y Seguridad	-	-	-	-	-	-
Maquinaria, Otros Equipos y Herramientas	-	-	-	-	-	-
Activos Biológicos	-	-	-	-	-	-
Bienes Inmuebles	-	-	-	-	-	-
Activos Intangibles	-	5,231.60	5,231.60	5,231.60	5,231.60	-
<b>Inversión Pública</b>	-	-	-	-	-	-
Obra Pública en Bienes de Dominio Público	-	-	-	-	-	-
Obra Pública en Bienes Propios	-	-	-	-	-	-
Proyectos Productivos y Acciones de Fomento	-	-	-	-	-	-
<b>Inversiones Financieras y Otras Provisiones</b>	-	-	-	-	-	-
Inversiones Para el Fomento de Actividades Productivas	-	-	-	-	-	-
Acciones y Participaciones de Capital	-	-	-	-	-	-
Compra de Títulos y Valores	-	-	-	-	-	-
Concesión de Préstamos	-	-	-	-	-	-
Inversiones en Fideicomisos, Mandatos y Otros Análogos	-	-	-	-	-	-
Otras Inversiones Financieras	-	-	-	-	-	-
Provisiones para Contingencias y Otras Erogaciones Especiales	-	-	-	-	-	-
<b>Participaciones y Aportaciones</b>	-	-	-	-	-	-
Participaciones	-	-	-	-	-	-
Aportaciones	-	-	-	-	-	-
Convenios	-	-	-	-	-	-
<b>Deuda Pública</b>	-	-	-	-	-	-
Amortización de la Deuda Pública	-	-	-	-	-	-
Intereses de la Deuda Pública	-	-	-	-	-	-
Comisiones de la Deuda Pública	-	-	-	-	-	-
Gastos de la Deuda Pública	-	-	-	-	-	-
Costo por Coberturas	-	-	-	-	-	-
Apoyos Financieros	-	-	-	-	-	-
Adeudos de Ejercicios Fiscales Anteriores (Adefas)	-	-	-	-	-	-
<b>Total del Egreso</b>	<b>83,949,831.00</b>	<b>0.00</b>	<b>83,949,831.00</b>	<b>17,222,353.56</b>	<b>16,376,160.72</b>	<b>66,727,477.44</b>

Bajo protesta de decir verdad declaramos que los Estados Financieros y sus notas, son razonablemente correctos y son responsabilidad del emisor.

**HOSPITAL DE LA AMISTAD**  
**Estado Analítico del Ejercicio del Presupuesto de Egresos**  
**Clasificación Económica (por Tipo de Gasto)**  
**Del 1 de Enero al 31 de Marzo de 2026**

Concepto	Egresos					Subejercicio 6 = ( 3 - 4 )
	Aprobado	Ampliaciones/ (Reducciones)	Modificado	Devengado	Pagado	
	1	2	3 = ( 1 + 2 )	4	5	
<b>Gasto Corriente</b>	83,939,831.00	- 309,862.10	83,629,968.90	16,902,491.46	16,152,268.06	66,727,477.44
<b>Gasto de Capital</b>	10,000.00	309,862.10	319,862.10	319,862.10	223,892.66	-
<b>Amortización de la Deuda y Disminución de Pasivos</b>	-	-	-	-	-	-
<b>Pensiones y Jubilaciones</b>	-	-	-	-	-	-
<b>Participaciones</b>	-	-	-	-	-	-
<b>Total del Egreso</b>	<b>83,949,831.00</b>	<b>0.00</b>	<b>83,949,831.00</b>	<b>17,222,353.56</b>	<b>16,376,160.72</b>	<b>66,727,477.44</b>

Bajo protesta de decir verdad declaramos que los Estados Financieros y sus notas, son razonablemente correctos y son responsabilidad del emisor.

**HOSPITAL DE LA AMISTAD**  
**Estado Analítico del Ejercicio del Presupuesto de Egresos**  
**Clasificación Administrativa**  
**Del 1 de Enero al 31 de Marzo de 2026**

Concepto	Egresos					Subejercicio 6 = ( 3 - 4 )
	Aprobado	Ampliaciones/ (Reducciones)	Modificado	Devengado	Pagado	
	1	2	3 = ( 1 + 2 )	4	5	
<b>Hospital de la Amistad</b>	<b>83,949,831.00</b>	-	<b>83,949,831.00</b>	<b>17,222,353.56</b>	<b>16,376,160.72</b>	<b>66,727,477.44</b>
Hospital de la Amistad Corea-Mexico	83,949,831.00	-	83,949,831.00	17,222,353.56	16,376,160.72	66,727,477.44
<b>Total del Egreso</b>	<b>83,949,831.00</b>	<b>0.00</b>	<b>83,949,831.00</b>	<b>17,222,353.56</b>	<b>16,376,160.72</b>	<b>66,727,477.44</b>

Bajo protesta de decir verdad declaramos que los Estados Financieros y sus notas, son razonablemente correctos y son responsabilidad del emisor.

**HOSPITAL DE LA AMISTAD**  
**Estado Analítico del Ejercicio del Presupuesto de Egresos**  
**Clasificación Funcional (Finalidad y Función)**  
**Del 1 de Enero al 31 de Marzo de 2026**

Concepto	Egresos					Subejercicio 6 = ( 3 - 4 )
	Aprobado	Ampliaciones/ (Reducciones)	Modificado	Devengado	Pagado	
	1	2	3 = ( 1 + 2 )	4	5	
<b>Gobierno</b>	-	-	-	-	-	-
Legislación	-	-	-	-	-	-
Justicia	-	-	-	-	-	-
Coordinación de la Política de Gobierno	-	-	-	-	-	-
Relaciones Exteriores	-	-	-	-	-	-
Asuntos Financieros y Hacendarios	-	-	-	-	-	-
Seguridad Nacional	-	-	-	-	-	-
Asuntos de Orden Público y de Seguridad Interior	-	-	-	-	-	-
Otros Servicios Generales	-	-	-	-	-	-
<b>Desarrollo Social</b>	<b>83,949,831.00</b>	-	<b>83,949,831.00</b>	<b>17,222,353.56</b>	<b>16,376,160.72</b>	<b>66,727,477.44</b>
Protección Ambiental	-	-	-	-	-	-
Vivienda y Servicios a la Comunidad	-	-	-	-	-	-
Salud	74,065,345.00	-	74,065,345.00	15,441,765.13	14,999,930.73	58,623,579.87
Recreación, Cultura y Otras Manifestaciones Sociales	-	-	-	-	-	-
Educación	-	-	-	-	-	-
Protección Social	9,884,486.00	-	9,884,486.00	1,780,588.43	1,376,229.99	8,103,897.57
Otros Asuntos Sociales	-	-	-	-	-	-
<b>Desarrollo Económico</b>	-	-	-	-	-	-
Asuntos Económicos, Comerciales y Laborales en General	-	-	-	-	-	-
Agropecuaria, Silvicultura, Pesca y Caza	-	-	-	-	-	-
Combustibles y Energía	-	-	-	-	-	-
Minería, Manufacturas y Construcción	-	-	-	-	-	-
Transporte	-	-	-	-	-	-
Comunicaciones	-	-	-	-	-	-
Turismo	-	-	-	-	-	-
Ciencia, Tecnología e Innovación	-	-	-	-	-	-
Otras Industrias y Otros Asuntos Económicos	-	-	-	-	-	-
<b>Otras no Clasificadas en Funciones Anteriores</b>	-	-	-	-	-	-
Transacciones de la Deuda Publica / Costo Financiero de la Deuda	-	-	-	-	-	-
Transferencias, Participaciones y Aportaciones entre Diferentes Niveles y Ordenes de Gobierno	-	-	-	-	-	-
Saneamiento del Sistema Financiero	-	-	-	-	-	-
Adeudos de Ejercicios Fiscales Anteriores	-	-	-	-	-	-
<b>Total del Egreso</b>	<b>83,949,831.00</b>	<b>0.00</b>	<b>83,949,831.00</b>	<b>17,222,353.56</b>	<b>16,376,160.72</b>	<b>66,727,477.44</b>

Bajo protesta de decir verdad declaramos que los Estados Financieros y sus notas, son razonablemente correctos y son responsabilidad del emisor.

**HOSPITAL DE LA AMISTAD**  
**Endeudamiento Neto**  
**Del 1 de Enero al 31 de Marzo de 2026**

Identificación de Crédito o Instrumento	Contratación / Colocación	Amortización	Endeudamiento Neto
	A	B	C = A - B
<b>Créditos Bancarios</b>			
<b>IA Nombre de la Institución Bancaria</b>	<b>0</b>	<b>0</b>	<b>0</b>
<b>I Total Créditos Bancarios</b>	<b>0</b>	<b>0</b>	<b>0</b>
<b>Otros Instrumentos de Deuda</b>			
<b>IIA Nombre de instituciones diferentes a las b</b>	<b>0</b>	<b>0</b>	<b>0</b>
<b>II Total Otros Instrumentos de Deuda</b>	<b>0</b>	<b>0</b>	<b>0</b>
<b>III TOTAL</b>	<b>0</b>	<b>0</b>	<b>0</b>

Bajo protesta de decir verdad declaramos que los Estados Financieros y sus notas, son razonablemente correctos y son responsabilidad del emisor.

**HOSPITAL DE LA AMISTAD**  
**Intereses de la Deuda**  
**Del 1 de Enero al 31 de Marzo de 2026**

Identificación de Crédito o Instrumento	Devengado	Pagado
<b>Créditos Bancarios</b>		
Créditos Bancarios	0	0
<b>Total de intereses de Créditos Bancarios</b>	<b>0</b>	<b>0</b>
<b>Otros Instrumentos de Deuda</b>		
Otros Instrumentos de Deuda	0	0
<b>Total de intereses de Otros Instrumentos de Deuda</b>	<b>0</b>	<b>0</b>
<b>TOTAL</b>	<b>0</b>	<b>0</b>

Bajo protesta de decir verdad declaramos que los Estados Financieros y sus notas, son razonablemente correctos y son responsabilidad del emisor.

**HOSPITAL DE LA AMISTAD**  
**Gasto por Categoría Programática**  
**Del 1 de Enero al 31 de Marzo de 2026**

Concepto	Egresos					Subejercicio 6 = ( 3 - 4 )
	Aprobado	Ampliaciones/ (Reducciones)	Modificado	Devengado	Pagado	
	1	2	3 = ( 1 + 2 )	4	5	
<b>Programas</b>	<b>83,949,831.00</b>	-	<b>83,949,831.00</b>	<b>17,222,353.56</b>	<b>16,376,160.72</b>	<b>66,727,477.44</b>
<b>Subsidios: Sector Social y Privado o Entidades Federativas y Municipios</b>	-	-	-	-	-	-
Subsidios sujetos a Reglas de Operación	-	-	-	-	-	-
Subsidios sujetos a Lineamientos de Operación	-	-	-	-	-	-
<b>Bienes, Servicios e Infraestructura Pública</b>	<b>74,065,345.00</b>	-	<b>74,065,345.00</b>	<b>15,441,765.13</b>	<b>14,999,930.73</b>	<b>58,623,579.87</b>
Provisión de Bienes Públicos	-	-	-	-	-	-
Prestación de Servicios Públicos	74,065,345.00	-	74,065,345.00	15,441,765.13	14,999,930.73	58,623,579.87
Proyectos de Inversión en Infraestructura y Obra Pública	-	-	-	-	-	-
<b>Desempeño de las Funciones de Gobierno</b>	-	-	-	-	-	-
Funciones de las Fuerzas Armadas	-	-	-	-	-	-
Fomento, Promoción y Servicios para el Desarrollo Económico y Social	-	-	-	-	-	-
Regulación y supervisión	-	-	-	-	-	-
Atención a desastres por eventos naturales	-	-	-	-	-	-
Articulación, coordinación e instrumentación de políticas públicas	-	-	-	-	-	-
Investigación y desarrollo	-	-	-	-	-	-
Servicios de protección y conservación ambiental	-	-	-	-	-	-
<b>Administrativos y de Apoyo a la Gestión Presupuestaria</b>	<b>9,884,486.00</b>	-	<b>9,884,486.00</b>	<b>1,780,588.43</b>	<b>1,376,229.99</b>	<b>8,103,897.57</b>
Apoyo para el desarrollo de las funciones de gobierno	-	-	-	-	-	-
Apoyo al buen gobierno y mejoramiento de la gestión	9,884,486.00	-	9,884,486.00	1,780,588.43	1,376,229.99	8,103,897.57
Provisiones y reasignaciones presupuestarias específicos	-	-	-	-	-	-
Operaciones ajenas	-	-	-	-	-	-
<b>Compromisos, Cumplimiento de Obligaciones y otras Aportaciones</b>	-	-	-	-	-	-
Participaciones a entidades federativas y municipios	-	-	-	-	-	-
Costo financiero, deuda o apoyos a deudores y ahorradores de la banca	-	-	-	-	-	-
Adeudos de ejercicios fiscales anteriores (ADEFAS)	-	-	-	-	-	-
Aportaciones Federales	-	-	-	-	-	-
Pensiones y jubilaciones	-	-	-	-	-	-
Obligaciones de cumplimiento de resolución jurisdiccional	-	-	-	-	-	-
Aportaciones a la seguridad social	-	-	-	-	-	-
Aportaciones a fondos de estabilización	-	-	-	-	-	-
Aportaciones a fondos de inversión y reestructura de pensiones	-	-	-	-	-	-
<b>Total del Egreso</b>	<b>83,949,831.00</b>	<b>0.00</b>	<b>83,949,831.00</b>	<b>17,222,353.56</b>	<b>16,376,160.72</b>	<b>66,727,477.44</b>

Bajo protesta de decir verdad declaramos que los Estados Financieros y sus notas, son razonablemente correctos y son responsabilidad del emisor.

**HOSPITAL DE LA AMISTAD  
Programas y Proyectos de Inversión  
Del 1 de Enero al 31 de Marzo de 2026**

***SIN INFORMACIÓN QUE REVELAR***

Bajo protesta de decir verdad declaramos que los Estados Financieros y sus notas, son razonablemente correctos y son responsabilidad del emisor.

**HOSPITAL DE LA AMISTAD**  
**Indicadores de Resultados**  
**Del 1 de Enero al 31 de Marzo de 2026**

**PROGRAMA PRESUPUESTARIO:** 636 Servicios integrados de atención médica

INDICADOR	NOMBRE DE INDICADOR	META CUMPLIDA
25,770	PROMEDIO DE CONSULTAS DIARIAS POR MEDICO EN UNIDADES DE CONSULTA	100%
24,483	PROMEDIO DE ESTUDIOS DE GABINETE POR USUARIO	100%
24,485	PORCENTAJE DE OCUPACION HOSPITALARIA	100%
24,486	PROMEDIO DIARIO DE INTERVENCIONES QUIRURGICAS POR QUIROFANO	100%

**PROGRAMA PRESUPUESTARIO:** 703 Programa Administrativo para la Austeridad en el Bienestar Social para la Salud de Todas y Todos

INDICADOR	NOMBRE DE INDICADOR	META CUMPLIDA
26,478	PORCENTAJE DEL PRESUPUESTO EJERCIDO EN LA DIRECTRIZ 2 DESTINADO AL GASTO CORRIENTE	100%
26,479	PORCENTAJE DEL PRESUPUESTO EJERCIDO EN LA DIRECTRIZ 2 DESTINADA AL GASTO EN BIENES MUEBLES, INMUEBLES E INTANGIBLES	100%

Bajo protesta de decir verdad declaramos que los Estados Financieros y sus notas, son razonablemente correctos y son responsabilidad del emisor.

**HOSPITAL DE LA AMISTAD**  
**Indicadores de Postura Fiscal**  
**Del 1 de Enero al 31 de Marzo de 2026**  
**(Cifras en pesos)**

Concepto	Estimado/Aprobado	Devengado	Recaudado/Pagado
<b>I. Ingresos Presupuestarios</b>	<b>83,949,831.00</b>	<b>18,652,584.74</b>	<b>18,620,844.59</b>
1. Ingresos del Gobierno de la Entidad Federativa	-	-	-
2. Ingresos del Sector Paraestatal	83,949,831.00	18,652,584.74	18,620,844.59
<b>II. Egresos Presupuestarios</b>	<b>83,949,831.00</b>	<b>17,222,353.56</b>	<b>16,376,160.72</b>
3. Egresos del Gobierno de la Entidad Federativa	-	-	-
4. Egresos del Sector Paraestatal	83,949,831.00	17,222,353.56	16,376,160.72
<b>III. Balance Presupuestario (Superávit o Déficit) (III = I - II)</b>	<b>-</b>	<b>1,430,231.18</b>	<b>2,244,683.87</b>

Concepto	Estimado/Aprobado	Devengado	Recaudado/Pagado
<b>III. Balance presupuestario (Superávit o Déficit)</b>	<b>-</b>	<b>1,430,231.18</b>	<b>2,244,683.87</b>
<b>IV. Intereses, Comisiones y Gastos de la Deuda</b>	<b>-</b>	<b>-</b>	<b>-</b>
<b>V. Balance Primario (Superávit o Déficit) (V= III + IV)</b>	<b>-</b>	<b>1,430,231.18</b>	<b>2,244,683.87</b>

Concepto	Estimado/Aprobado	Devengado	Recaudado/Pagado
<b>A. Financiamiento</b>	<b>-</b>	<b>-</b>	<b>-</b>
<b>B. Amortización de la deuda</b>	<b>-</b>	<b>-</b>	<b>-</b>
<b>C. Financiamiento Neto</b>	<b>-</b>	<b>-</b>	<b>-</b>

Bajo protesta de decir verdad declaramos que los Estados Financieros y sus notas, son razonablemente correctos y son responsabilidad del emisor.

**Cuenta Pública 2026**  
**HOSPITAL DE LA AMISTAD**  
**Relacion de Bienes Muebles que integran el Patrimonio**  
**Al 31 de Marzo de 2026**  
**(Cifras en pesos)**

Código	Descripción del Bien Mueble	Valor en libros
5-3-2-H-0283	BASCULA	232
5-6-2-H-0314	BOMBA CENTRIFUGA ELECTRICA	412
5-6-4-H-0313	CORTINAS ANTICICLONICAS WINSTOPPER 3 PUERTAS Y 3 VENTANAS	4773
5-1-5-H-0320	CONMUTADOR	28938
5-1-2-H-0319	REGULADOR	1817
5-6-7-H-0305	SISTEMA DE ENERGIA ELECTRONICO	46154
5-6-7-H-0306	SISTEMA DE ENERGIA ELECTRONICO	83260
5-6-7-H-0307	SISTEMA DE ENERGIA ELECTRONICO	119890
5-6-2-H-0298	SUMINISTRO COLOCACION Y PUESTA EN MARCHA	144069
5-6-7-H	SUMINISTRO E INSTALACION DE BOMBA PARA VACIO	194314
5-6-7-H	SUMINISTRO E INSTALACION DE UNIDAD DE EXTRACCION	4546
5-6-7-H	SUMINISTRO E INSTALACION DE UNIDAD DE EXTRACCION	4541
5-6-7-H	SUMINISTRO E INSTALACION DE UNIDAD DE EXTRACCION	3834
5-6-7-H	SUMINISTRO E INSTALACION DE UNIDAD DE EXTRACCION	1756
5-6-7-H	SUMINISTRO E INSTALACION DE UNIDAD DE EXTRACCION	3237
5-6-7-H	SUMINISTRO E INSTALACION DE UNIDAD MINI SPLIT	1734
5-6-7-H-0308	SUMINISTRO E INSTALACION DE UNIDAD DIVIDIDO DE 40	172140
5-6-7-H-0309	SUMINISTRO E INSTALACION DE UNIDAD DIVIDIDO DE 15	88298
5-6-7-H	SUMINISTRO Y COLOCACION DE MESA ALTA DE 150	15388
5-6-7-H	SUMINISTRO Y COLOCACION DE MESA ALTA DE 150	15388
5-6-7-H	SUMINISTRO Y COLOCACION DE MESA ALTA DE 150	26893
5-6-7-H	SUMINISTRO Y COLOCACION DE BAÑO DE ARTEMISA	9406
5-6-7-H	SUMINISTRO Y COLOCACION DE EQUIPO	128030
5-6-7-H-0311	ASPIRADORA DE 16 GALONES	713
5-6-7-H-0312	LIJADORA ORBITAL	126
5-6-5-H-0281	RADIO DE DOS VIAS	350
5-6-5-H-0282	RADIO DE DOS VIAS	350
5-6-5-H-0283	RADIO DE DOS VIAS	350
5-6-5-H-0284	RADIO DE DOS VIAS	350
5-6-5-H-0285	RADIO DE DOS VIAS	403
5-6-5-H-0286	RADIO DE DOS VIAS	403
5-3-2-H-285	BASCULA PEDIATRICA DIGITAL	454
5-1-5-H-0320-1	CONSOLA TELEFONICA	11515
5-3-1-H-0301-1	SENSOR PEDIATRICO P/MONITOR	1065
5-3-1-H-0301-2	BRAZALETE PEDIATRICO P/MONITOR	1065
5-6-7-H-0314	SOLDADORA PREMIER DE 300 AMP.	1079
5-3-1-H-0302	CAMILLA PARA AMBULANCIA	4408
5-3-1-H-0303	MONITOR PARA SIGNOS VITALES	4666
5-3-1-H-0304	MONITOR PARA SIGNOS VITALES	4666
5-3-2-H-0286	BIOMBO DE 2 HOJAS	756
5-3-2-H-0287	BIOMBO DE 2 HOJAS	756
5-3-2-H-0288	BIOMBO DE 2 HOJAS	756
5-3-2-H-0289	BIOMBO DE 2 HOJAS	756
5-3-2-H-0290	BIOMBO DE 2 HOJAS	500
5-3-2-H-0291	BIOMBO DE 2 HOJAS	500
5-6-7-H-0323	HIDROLAVADORA	3066
5-6-7-H-0325	DESMALEZADORA A GAS STHIL FS-55 1HP CIL.27.2	2797
5-6-4-H-0319	TERMINAL BIOMETRICA FACIAL	4558
5-6-7-H-0326	MINISPLIT 18 BTUS	3196
5-1-2-H-0323	COLCHON INDIVIDUAL	1169
5-1-2-H-0324	COLCHON INDIVIDUAL	1169
5-1-2-H-0325	LITERA INDIVIDUAL	3304
5-6-7-H-0327	LIMPIADOR DE VAPOR	1779
5-6-7-H-0328	MINISPLIT 12000 BTUS	2480
5-1-1-H-0812	SILLON EJECUTIVO RESPALDO ALTO	1078
5-1-1-H-0813	SILLA SECRETARIAL	674
5-1-2-H-0326	LITERA INDIVIDUAL	3412
5-1-2-H-0327	COLCHON INDIVIDUAL	1207
5-1-2-H-0328	COLCHON INDIVIDUAL	1207
5-1-1-H-0814	SILLA EJECUTIVA	827
5-6-2-H-0317	CALENTADOR ELECTRICO	2277
5-6-7-H-0329	DESMALEZADORA A GAS	3406

Código	Descripción del Bien Mueble	Valor en libros
5-6-7-H-0330	MINISPLIT 12000 BTUS	3557
5-6-7-H-0331	MINISPLIT 24000 BTUS	7434
5-1-2-H-0329	CARRITO DE SERVICIO COOPER	1583
5-6-7-H-0338	CENTRIFUGA CLINICA	3448
5-6-7-H-0339	IMPRESORA TERMICA B/N PARA ULTRASONIDO	7395
5-6-7-H-0341	COMPUTADORA PORTATIL	0
5-3-1-D-0896	EQUIPO DE ULTRASONIDO PORTATIL	63800
5-6-9-D-0511	EQUIPO DE RAYOS X PORTATIL	49493
5-6-9-D-0512	ELECTROENCEFALOGRAFO	253333
5-6-9-D-0513	AUTOCLAVE	90673
5-6-7-H-0342	SILLA SECRETARIAL DE ALTURA AJUSTABLE	1230
5-6-7-H-0343	IMPRESORA	420
5-1-5-H-368	MONITOR STYLOS 19" HD NEGRO	233
5-1-5-H-369	MONITOR STYLOS 19" HD NEGRO	233
5-1-9-H-0022	AIRE ACONDICIONADO MINISPLIT 24000 BTU	7342
5-3-2-H-0511	KIT DE ELECTRODOS PARA ELECTROENCEFALOGRAFO	5592
5-3-2-H-0512	ESTUCHE DE LARINGOSCOPIO MILLER 5 HOJAS	2892
5-3-2-H-0513	ESTUCHE DE LARINGOSCOPIO MILLER 5 HOJAS	2892
5-3-2-H-0514	ESTUCHE DE LARINGOSCOPIO MILLER 5 HOJAS	2892
5-6-1-H-0001	DESBROZADORA	5971
5-1-9-H-0023	AIRE ACONDICIONADO MINISPLIT 24000 BTU	7424
5-1-1-H-0815	SILLA PLEGABLE VINIL NEGRO	274
5-1-1-H-0816	SILLA PLEGABLE VINIL NEGRO	274
5-1-1-H-0817	SILLA PLEGABLE VINIL NEGRO	274
5-1-1-H-0818	SILLA PLEGABLE VINIL NEGRO	274
5-1-1-H-0819	SILLA PLEGABLE VINIL NEGRO	274
5-1-1-H-0820	SILLA PLEGABLE VINIL NEGRO	274
5-1-1-H-0821	SILLA PLEGABLE VINIL NEGRO	274
5-1-1-H-0822	SILLA PLEGABLE VINIL NEGRO	274
5-1-1-H-0823	SILLA PLEGABLE VINIL NEGRO	274
5-1-1-H-0824	SILLA PLEGABLE VINIL NEGRO	274
5-1-1-H-0825	SILLA PLEGABLE VINIL NEGRO	274
5-1-1-H-0826	SILLA PLEGABLE VINIL NEGRO	274
5-1-1-H-0827	SILLA PLEGABLE DE PLASTICO BLANCO	269
5-1-1-H-0828	SILLA PLEGABLE DE PLASTICO BLANCO	269
5-1-1-H-0829	SILLA PLEGABLE DE PLASTICO BLANCO	269
5-1-1-H-0830	SILLA PLEGABLE DE PLASTICO BLANCO	269
5-1-1-H-0831	SILLA PLEGABLE DE PLASTICO BLANCO	269
5-1-9-H-0024	AIRE ACONDICIONADO MINISPLIT 24000 BTU	7424
5-1-9-H-0025	AIRE ACONDICIONADO MINISPLIT 24000 BTU	7424
5-3-1-H-0306	BASCULA CON ESTADIMETRO	2627
51-9-H-0026	AIRE ACONDICIONADO MINISPLIT 18000 BTU	5687
51-9-H-0027	AIRE ACONDICIONADO MINISPLIT 18000 BTU	5687
51-9-H-0028	AIRE ACONDICIONADO MINISPLIT 18000 BTU	5687
51-9-H-0029	AIRE ACONDICIONADO MINISPLIT 18000 BTU	5687
51-9-H-0030	AIRE ACONDICIONADO MINISPLIT 24000 BTU	9099
5-1-5-H-0095	SERVIDOR LENOVO THINKSYSTEM	8101
5-9-7-H-0001	LICENCIA MICROSOFT WINDOWS SERVER 2022	5718
5-9-7-H-0002	LICENCIA SAACG.NET	17243
5-1-1-H-0017	SILLA EJECUTIVA NEXTEP TELA	1117
5-1-1-H-0018	SILLA EJECUTIVA NEXTEP TELA	1191
5-1-5-H-0324	IMPRESORA LASER HP	1218
5-1-9-H-0031	AIRE ACONDICIONADO MINISPLIT 12000 BTU	3511
5-1-1-H-0010	ANAQUEL METALICO 7 CHAROLAS	874
5-1-1-H-0011	ANAQUEL METALICO 7 CHAROLAS	874
5-1-1-H-0012	ANAQUEL METALICO 7 CHAROLAS	874
5-1-1-H-0013	ANAQUEL METALICO 7 CHAROLAS	874
5-1-1-H-0014	ANAQUEL METALICO 7 CHAROLAS	874
5-1-5-H-0370	COMPUTADORA DE ESCRITORIO	2940
5-1-1-H-0015	ANAQUEL METALICO 5 CHAROLAS	708
5-1-1-H-0019	ANAQUEL METALICO 5 CHAROLAS	708
5-1-1-H-0028	ANAQUEL METALICO 5 CHAROLAS	708
5-1-1-H-0029	ANAQUEL METALICO 5 CHAROLAS	708
5-1-1-H-0030	ANAQUEL METALICO 5 CHAROLAS	708
5-1-5-H-0371	LAPTOP 14" AMD RYZEN LENOVO	6635
5-1-5-H-0372	LAPTOP 14" AMD RYZEN LENOVO	6699
5-9-7-H-0003	LICENCIA NOMINA	5331
5-9-7-H-0004	LICENCIA NOMIPLUS	8507
5-1-9-H-0033	AIRE ACONDICIONADO TIPO MINISPLIT 24000 BTUS	9314

Código	Descripción del Bien Mueble	Valor en libros
5-1-9-H-0034	AIRE ACONDICIONADO TIPO MINISPLIT 24000 BTUS	9314
5-9-7-H-0005	LICENCIA SAACG.NET	8578
5-9-7-H-0006	LICENCIA FACTURACION	2914
5-1-5-H-0373	IMPRESORA LASER HP	2221
5-1-1-H-0031	ARCHIVERO ORGANIZADOR DE METAL 2 GAVETAS	3427
5-1-1-H-0032	ARCHIVERO ORGANIZADOR DE METAL 2 GAVETAS	3427
5-1-5-H-0374	LAPTOP DELL 15.6"	12971
5-1-5-H-0375	LAPTOP DELL 15.6"	12971
5-1-5-H-0376	LAPTOP DELL 15.6"	12971
5-1-5-H-0377	LAPTOP DELL 15.6"	12971
5-1-9-H-0035	AIRE ACONDICIONADO TIPO MINISPLIT 18000 BTUS	8198
5-1-9-H-0036	EXTINTOR 6K PQS	1901
5-1-9-H-0066	EXTINTOR 6K PQS	1901
5-1-9-H-0067	EXTINTOR 6K PQS	1901
5-1-9-H-0039	EXTINTOR 4.5K CO2	7341
5-1-9-H-0040	EXTINTOR 4.5K CO2	7341
5-1-9-H-0041	EXTINTOR 2.3K CO2	5058
5-1-9-H-0042	EXTINTOR 2.3K CO2	4895
5-1-9-H-0043	EXTINTOR 4.5K CO2	7504
5-1-9-H-0044	EXTINTOR 6.8K CO2	11628
5-1-9-H-0045	CAMARA DE VIDEOVIGILANCIA	2914
5-1-9-H-0046	CAMARA DE VIDEOVIGILANCIA	2914
5-1-9-H-0047	CAMARA DE VIDEOVIGILANCIA	2914
5-1-9-H-0048	CAMARA DE VIDEOVIGILANCIA	2914
5-1-9-H-0049	CAMARA DE VIDEOVIGILANCIA	2914
5-1-9-H-0050	CAMARA DE VIDEOVIGILANCIA	2914
5-1-9-H-0051	CAMARA DE VIDEOVIGILANCIA	2914
5-1-9-H-0052	CAMARA DE VIDEOVIGILANCIA	2914
5-1-9-H-0053	CAMARA DE VIDEOVIGILANCIA	2914
5-1-9-H-0054	CAMARA DE VIDEOVIGILANCIA	2914
5-1-9-H-0055	CAMARA DE VIDEOVIGILANCIA	2914
5-1-9-H-0056	CAMARA DE VIDEOVIGILANCIA	2914
5-1-9-H-0057	CAMARA DE VIDEOVIGILANCIA	2914
5-1-9-H-0058	CAMARA DE VIDEOVIGILANCIA	2914
5-1-9-H-0059	CAMARA DE VIDEOVIGILANCIA	2914
5-1-9-H-0060	CAMARA DE VIDEOVIGILANCIA	2914
5-1-9-H-0061	CAMARA DE VIDEOVIGILANCIA	2914
5-1-9-H-0062	CAMARA DE VIDEOVIGILANCIA	2914
5-1-9-H-0063	CAMARA DE VIDEOVIGILANCIA	2914
5-1-9-H-0064	CAMARA DE VIDEOVIGILANCIA	4491
5-1-9-H-0065	CAMARA DE VIDEOVIGILANCIA	4491
5-1-1-H-0033	SILLA DE VISITA ISO SIN BRAZOS COLOR NEGRO	982
5-1-1-H-0034	SILLA DE VISITA ISO SIN BRAZOS COLOR NEGRO	982
5-1-1-H-0035	ESCRITORIO METALICO	4440
5-1-1-H-0037	ESCRITORIO METALICO	4440
5-1-1-H-0038	ESCRITORIO METALICO	4440
5-1-5-H-0378	SWITH ETHERNET CON 24 PUERTOS	8878
5-1-5-H-0379	ROUTER DE 16 PUERTOS 4 NUCLEOS	11889
5-1-1-H-0039	SILLA EJECUTIVA	2103
5-1-1-H-0042	SILLA EJECUTIVA	2103
5-3-1-H-0307	SISTEMA SUAVIZADOR Y PURIFICACION DE AGUA	42787
5-1-1-H-0044	TELEFONO IP GRADO CARRIER 4 CUENTAS	812
5-1-1-H-0045	TELEFONO IP GRADO CARRIER 4 CUENTAS	812
5-1-1-H-0046	TELEFONO IP GRADO CARRIER 4 CUENTAS	812
5-1-1-H-0049	TELEFONO IP GRADO CARRIER 6 CUENTAS	1202
5-1-1-H-0050	TELEFONO IP GRADO CARRIER 6 CUENTAS	1202
5-1-1-H-0051	SILLA EJECUTIVA	1531
5-1-1-H-0052	ARCHIVERO ORGANIZADOR DE METAL CON MADERA	5322
5-1-1-H-0053	TELEFONO IP ALAMBRICO	819
5-1-1-H-0057	TELEFONO IP ALAMBRICO	819
5-1-1-H-0058	TELEFONO IP ALAMBRICO	819
5-1-1-H-0059	TELEFONO IP ALAMBRICO	819
5-1-1-H-0060	TELEFONO IP ALAMBRICO	819
5-1-1-H-0061	TELEFONO IP ALAMBRICO	819
5-1-1-H-0062	TELEFONO IP ALAMBRICO	819
5-1-1-H-0075	TELEFONO IP ALAMBRICO	819
5-1-1-H-0076	TELEFONO IP ALAMBRICO	819
5-1-1-H-0077	TELEFONO IP ALAMBRICO	819
5-1-1-H-0084	TELEFONO IP ALAMBRICO	819

Código	Descripción del Bien Mueble	Valor en libros
5-1-1-H-0085	TELEFONO IP ALAMBRICO	819
5-1-1-H-0086	TELEFONO IP ALAMBRICO	819
5-1-1-H-0087	TELEFONO IP ALAMBRICO	819
5-1-1-H-0088	TELEFONO IP ALAMBRICO	819
5-1-1-H-0089	TELEFONO IP ALAMBRICO	819
5-1-1-H-0090	TELEFONO IP ALAMBRICO	819
5-1-1-H-0091	TELEFONO IP ALAMBRICO	819
5-1-1-H-0092	TELEFONO IP ALAMBRICO	819
5-1-1-H-0093	TELEFONO IP ALAMBRICO	819
5-1-1-H-0094	TELEFONO IP ALAMBRICO	819
5-1-1-H-0095	TELEFONO IP ALAMBRICO	819
5-1-1-H-0096	TELEFONO IP ALAMBRICO	819
5-1-1-H-0110	TELEFONO IP ALAMBRICO	819
5-1-1-H-0111	TELEFONO IP ALAMBRICO	819
5-1-1-H-0112	TELEFONO IP ALAMBRICO	819
5-1-1-H-0115	TELEFONO IP ALAMBRICO	819
5-1-1-H-0116	TELEFONO IP ALAMBRICO	819
5-1-1-H-0117	TELEFONO IP ALAMBRICO	819
5-1-1-H-0118	TELEFONO IP ALAMBRICO	819
5-1-1-H-0119	ESCRITORIO MELAMINICO MODULAR	5427
5-1-1-H-0120	ESCRITORIO MELAMINICO MODULAR	5427
5-1-5-H-0380	PC ESCRITORIO ENSAMBLADA	8481
5-1-5-H-0381	NO BREAK (UPS)	21357
5-1-1-H-0121	SILLA EJECUTIVA	1520
5-1-1-H-0122	SILLA EJECUTIVA	1520
5-1-1-H-0123	SILLA EJECUTIVA	1520
5-1-1-H-0124	SILLA EJECUTIVA	1520
5-1-1-H-0125	SILLA EJECUTIVA	1520
5-1-1-H-0126	SILLA EJECUTIVA	1520
5-1-1-H-0127	SILLA EJECUTIVA	1520
5-1-1-H-0128	SILLA EJECUTIVA	2732
5-1-1-H-0129	SILLA EJECUTIVA	2732
5-6-5-H-0001	RADIO PORTATIL	823
5-6-5-H-0002	RADIO PORTATIL	823
5-6-5-H-0003	RADIO PORTATIL	823
5-6-5-H-0004	RADIO PORTATIL	823
5-6-5-H-0005	RADIO PORTATIL	823
5-6-5-H-0006	RADIO PORTATIL	823
5-6-5-H-0007	RADIO PORTATIL	823
5-1-5-H-0382	MONITOR	1033
5-6-9-H-0001	EXTINTOR DE GAS CARBONICO (CO2)	7538
5-1-5-H-0383	PC DE ESCRITORIO	5367
5-1-5-H-0384	ROUTER	504
5-1-5-H-0385	MONITOR	1179
5-1-5-H-0386	PC DE ESCRITORIO	5166
5-9-7-H-0007	LICENCIA DE SISTEMA CONTROL DE NOMINAS	10066
5-1-5-H-0387	NO BREAK (UPS)	1371
5-1-5-H-0388	ROUTER INALAMBRICO	529
5-1-5-H-0389	IMPRESORA LASERJET HP	2795
5-1-5-H-0391	PC ESCRITORIO ENSAMBLADA	6782
5-1-5-H-0392	PC ESCRITORIO ENSAMBLADA	6782
5-1-5-H-0390	IMPRESORA DE ETIQUETAS	7220
5-6-4-H-0001	AIRE ACONDICIONADO MINISPLIT 12000 BTU'S	5303
5-6-4-H-0002	AIRE ACONDICIONADO MINISPLIT 12000 BTU'S	5303
5-9-1-H-0068	TINACO 1100 LTS	32757
5-9-1-H-0069	CALENTADOR ELECTRICO CALOREX	53427
5-9-1-H-0070	CALENTADOR ELECTRICO CALOREX	53427
5-9-1-H-0071	BOMBA SUMERGIBLE FRANKLIN	60795
5-9-1-H-0072	BOMBA SUMERGIBLE SUBDRIVE	52457
5-9-1-H-0073	SUAVIZADOR	57324
5-9-1-H-0074	TANQUE HIDRONEUMATICO	27699
5-1-5-H-0396	LAPTOP DELL 15.6"	7599
5-4-1-H-0001	HYUNDAI GRAND I10	236883
5-1-1-H-0132	MESA DE JUNTAS EJECUTIVA	18223
5-1-1-H-0133	GABINETE METALICO DE 2 PUERTAS ARENA	4869
5-1-1-H-0134	SILLON EJECUTIVO RESPALDO ALTO CAFE	4869
5-1-1-H-0135	GABINETE METALICO DE 2 PUERTAS ARENA	4869
5-1-1-H-0136	SILLON EJECUTIVO RESPALDO ALTO CAFE	4869
5-1-5-H-0393	MONITOR STYLOS 19" LED NEGRO	913

Código	Descripción del Bien Mueble	Valor en libros
5-1-5-H-0394	MONITOR STYLOS 19" LED NEGRO	913
5-1-5-H-0395	MONITOR STYLOS 19" LED NEGRO	913
5-9-7-H-0008	LICENCIA SAACG.NET	13763
5-1-5-H-0397	LAPTOP DELL 15.6"	7219
5-3-1-H-0308	LAMPARA DOBLE LED PARA QUIROFANO	144723
5-1-1-H-0137	SILLA SECRETARIAL	1367
5-1-1-H-0138	SILLA DE VISITA SIN BRAZOS	820
5-1-1-H-0139	SILLA DE VISITA SIN BRAZOS	820
5-1-1-H-0140	SILLA DE VISITA SIN BRAZOS	820
5-1-1-H-0141	SILLA DE VISITA SIN BRAZOS	820
5-1-1-H-0145	SILLA DE VISITA SIN BRAZOS	820
5-1-1-H-0147	SILLA DE VISITA SIN BRAZOS	820
5-1-1-H-0148	SILLA DE VISITA SIN BRAZOS	820
5-1-1-H-0149	SILLA DE VISITA SIN BRAZOS	820
5-1-1-H-0150	SILLA DE VISITA SIN BRAZOS	820
5-1-1-H-0151	SILLA DE VISITA SIN BRAZOS	820
5-1-1-H-0152	SILLA DE VISITA SIN BRAZOS	820
5-1-1-H-0153	SILLA DE VISITA SIN BRAZOS	820
5-1-1-H-0154	SILLA DE VISITA SIN BRAZOS	820
5-1-1-H-0157	SILLA DE VISITA SIN BRAZOS	820
5-1-1-H-0158	SILLA DE VISITA SIN BRAZOS	820
5-1-1-H-0159	SILLA DE VISITA SIN BRAZOS	820
5-1-1-H-0160	SILLA DE VISITA SIN BRAZOS	820
5-1-1-H-0161	SILLA DE VISITA SIN BRAZOS	820
5-1-1-H-0162	SILLA DE VISITA SIN BRAZOS	820
5-1-1-H-0163	SILLA DE VISITA SIN BRAZOS	820
5-1-1-H-0164	SILLA DE VISITA SIN BRAZOS	820
5-1-1-H-0165	SILLA DE VISITA SIN BRAZOS	820
5-1-1-H-0166	SILLA DE VISITA SIN BRAZOS	820
5-1-1-H-0167	SILLA DE VISITA SIN BRAZOS	820
5-1-1-H-0168	SILLA DE VISITA SIN BRAZOS	820
5-1-1-H-0169	SILLA DE VISITA SIN BRAZOS	820
5-1-1-H-0170	SILLA DE VISITA SIN BRAZOS	820
5-1-1-H-0171	SILLA DE VISITA SIN BRAZOS	820
5-1-1-H-0172	SILLA DE VISITA SIN BRAZOS	820
5-1-1-H-0173	SILLA DE VISITA SIN BRAZOS	820
5-1-1-H-0174	SILLA DE VISITA SIN BRAZOS	820
5-1-1-H-0175	SILLA DE VISITA SIN BRAZOS	820
5-1-1-H-0176	SILLA DE VISITA SIN BRAZOS	820
5-1-1-H-0177	SILLA DE VISITA SIN BRAZOS	820
5-1-1-H-0178	SILLA DE VISITA SIN BRAZOS	820
5-1-1-H-0179	SILLA DE VISITA SIN BRAZOS	820
5-1-1-H-0180	SILLA DE VISITA SIN BRAZOS	820
5-1-1-H-0181	SILLA DE VISITA SIN BRAZOS	820
5-1-1-H-0182	SILLA DE VISITA SIN BRAZOS	820
5-1-1-H-0183	SILLA DE VISITA SIN BRAZOS	820
5-1-1-H-0184	SILLA DE VISITA SIN BRAZOS	820
5-1-1-H-0185	SILLA DE VISITA SIN BRAZOS	820
5-1-1-H-0186	SILLA DE VISITA SIN BRAZOS	820
5-1-1-H-0187	SILLA DE VISITA SIN BRAZOS	820
5-1-1-H-0192	SILLA DE VISITA SIN BRAZOS	820
5-1-5-H-0398	PC ESCRITORIO ENSAMBLADA	6017
5-1-5-H-0399	PC ESCRITORIO ENSAMBLADA	6017
5-1-5-H-0400	PC ESCRITORIO ENSAMBLADA	6017
5-1-1-H-0130	LOCKER METALICO 4 PUERTAS ARENA	2756
5-1-1-H-0131	LOCKER METALICO 4 PUERTAS ARENA	2756
5-3-2-H-0001	LARINGOSCOPIO	5231
5-3-2-H-0002	LARINGOSCOPIO	5231
5-1-1-H-0193	GABINETE METALICO DE 2 PUERTAS ARENA	4911
5-3-1-H-0309	EQUIPO DE ULTRASONIDO PORTATIL	212667
5-1-5-H-0401	IMPRESORA LASERJET HP	2259
5-1-5-H-0403	LAPTOP DELL 15.6"	7971
5-1-5-H-0402	UPS- NO BREAK POWER ALL	247554
5-9-7-H-0009	LICENCIA FACTURACION	5088
5-1-5-H-0404	MONITOR STYLOS 19" LED NEGRO	770
5-1-5-H-0405	MONITOR STYLOS 19" LED NEGRO	770
5-3-1-H-0310	MESA DE EXPLORACION PEDIATRICA	9250
5-1-5-H-0406	PC ESCRITORIO ENSAMBLADA	7542
5-1-5-H-0407	PC ESCRITORIO ENSAMBLADA	7542

Código	Descripción del Bien Mueble	Valor en libros
5-1-1-H-0194	TELEFONO IP ALAMBRICO	899
5-1-1-H-0195	TELEFONO IP ALAMBRICO	899
5-1-1-H-0196	TELEFONO IP ALAMBRICO	899
5-1-1-H-0197	TELEFONO IP ALAMBRICO	899
5-1-1-H-0198	SILLA POLY MEDIANA	829
5-1-1-H-0199	SILLA POLY MEDIANA	829
5-1-1-H-0200	MESA TRAPEZOIDAL	1270
5-1-1-H-0201	MESA TRAPEZOIDAL	1270
<b>Total</b>		<b>3,657,369.69</b>

Bajo protesta de decir verdad declaramos que los Estados Financieros y sus notas, son razonablemente correctos y son responsabilidad del emisor.

**Cuenta Pública 2026**  
**HOSPITAL DE LA AMISTAD**  
**Relacion de Bienes Inmuebles que integran el Patrimonio**  
**Al 31 de Marzo de 2026**  
**(Cifras en pesos)**

Código	Descripción del Bien Inmueble	Valor en libros
	Tablaje Catastral No. 15865	16,469,468.65
	Edificio no Habitacional	8,147,592.41
	<b>TOTAL</b>	<b>24,617,061.06</b>

Bajo protesta de decir la verdad declaramos que los Estados Financieros y sus notas son razonablemente correctos y responsabilidad del emisor.

**Cuenta Pública 2026**  
**HOSPITAL DE LA AMISTAD**  
**Relacion de cuentas bancarias productivas específicas**  
**Al 31 de Marzo de 2026**  
**(Cifras en pesos)**

Fondo, Programa o Convenio	Datos de la Cuenta Bancarias	
	Institución Bancaria	Número de Cuenta
<b>SIN INFORMACIÓN QUE REVELAR</b>		

Bajo protesta de decir verdad declaramos que los Estados Financieros y sus notas, son razonablemente correctos y son responsabilidad del emisor.

**HOSPITAL DE LA AMISTAD (a)**  
**Estado de Situación Financiera Detallado - LDF**  
**Al 31 de Marzo de 2026 y al 31 de Diciembre de 2025 (b)**  
**(PESOS)**

Concepto (c)	2026 (d)	31 de diciembre de 2025 (e)	Concepto (c)	2026 (d)	31 de diciembre de 2025 (e)
<b>ACTIVO</b>			<b>PASIVO</b>		
<b>Activo Circulante</b>			<b>Pasivo Circulante</b>		
a. Efectivo y Equivalentes (a=a1+a2+a3+a4+a5+a6+a7)	2,783,211.81	1,188,705.91	a. Cuentas por Pagar a Corto Plazo (a=a1+a2+a3+a4+a5+a6+a7+a8+a9)	1,989,918.55	1,786,043.08
a1) Efectivo	-	-	a1) Servicios Personales por Pagar a Corto Plazo	441,834.40	-
a2) Bancos/Tesorería	2,782,211.81	1,188,705.91	a2) Proveedores por Pagar a Corto Plazo	405,047.48	21,834.48
a3) Bancos/Dependencias y Otros	-	-	a3) Contratistas por Obras Públicas por Pagar a Corto Plazo	-	-
a4) Inversiones Temporales (Hasta 3 meses)	-	-	a4) Participaciones y Aportaciones por Pagar a Corto Plazo	-	-
a5) Fondos con Afectación Específica	-	-	a5) Transferencias Otorgadas por Pagar a Corto Plazo	-	-
a6) Depósitos de Fondos de Terceros en Garantía y/o Administración	-	-	a6) Intereses, Comisiones y Otros Gastos de la Deuda Pública por Pagar a Corto Plazo	-	-
a7) Otros Efectivos y Equivalentes	1,000.00	-	a7) Retenciones y Contribuciones por Pagar a Corto Plazo	996,181.23	1,720,314.85
b. Derechos a Recibir Efectivo o Equivalentes (b=b1+b2+b3+b4+b5+b6+b7)	69,304.15	29,109.19	a8) Devoluciones de la Ley de Ingresos por Pagar a Corto Plazo	-	-
b1) Inversiones Financieras de Corto Plazo	-	-	a9) Otras Cuentas por Pagar a Corto Plazo	146,855.44	43,893.75
b2) Cuentas por Cobrar a Corto Plazo	51,304.15	29,109.19	b. Documentos por Pagar a Corto Plazo (b=b1+b2+b3)	-	-
b3) Deudores Diversos por Cobrar a Corto Plazo	18,000.00	-	b1) Documentos Comerciales por Pagar a Corto Plazo	-	-
b4) Ingresos por Recuperar a Corto Plazo	-	-	b2) Documentos con Contratistas por Obras Públicas por Pagar a Corto Plazo	-	-
b5) Deudores por Anticipos de la Tesorería a Corto Plazo	-	-	b3) Otros Documentos por Pagar a Corto Plazo	-	-
b6) Préstamos Otorgados a Corto Plazo	-	-	c. Porción a Corto Plazo de la Deuda Pública a Largo Plazo (c=c1+c2)	-	-
b7) Otros Derechos a Recibir Efectivo o Equivalentes a Corto Plazo	-	-	c1) Porción a Corto Plazo de la Deuda Pública	-	-
c. Derechos a Recibir Bienes o Servicios (c=c1+c2+c3+c4+c5)	-	-	c2) Porción a Corto Plazo de Arrendamiento Financiero	-	-
c1) Anticipo a Proveedores por Adquisición de Bienes y Prestación de Servicios a Corto Plazo	-	-	d. Títulos y Valores a Corto Plazo	-	-
c2) Anticipo a Proveedores por Adquisición de Bienes Inmuebles y Muebles a Corto Plazo	-	-	e. Pasivos Diferidos a Corto Plazo (e=e1+e2+e3)	-	-
c3) Anticipo a Proveedores por Adquisición de Bienes Intangibles a Corto Plazo	-	-	e1) Ingresos Cobrados por Adelantado a Corto Plazo	-	-
c4) Anticipo a Contratistas por Obras Públicas a Corto Plazo	-	-	e2) Intereses Cobrados por Adelantado a Corto Plazo	-	-
c5) Otros Derechos a Recibir Bienes o Servicios a Corto Plazo	-	-	e3) Otros Pasivos Diferidos a Corto Plazo	-	-
d. Inventarios (d=d1+d2+d3+d4+d5)	-	-	f. Fondos y Bienes de Terceros en Garantía y/o Administración a Corto Plazo (f=f1+f2+f3+f4+f5+f6)	-	-
d1) Inventario de Mercancías para Venta	-	-	f1) Fondos en Garantía a Corto Plazo	-	-
d2) Inventario de Mercancías Terminadas	-	-	f2) Fondos en Administración a Corto Plazo	-	-
d3) Inventario de Mercancías en Proceso de Elaboración	-	-	f3) Fondos Contingentes a Corto Plazo	-	-
d4) Inventario de Materias Primas, Materiales y Suministros para Producción	-	-	f4) Fondos de Fideicomisos, Mandatos y Contratos Análogos a Corto Plazo	-	-
d5) Bienes en Tránsito	-	-	f5) Otros Fondos de Terceros en Garantía y/o Administración a Corto Plazo	-	-
e. Almacenes	285,469.86	578,468.74	f6) Valores y Bienes en Garantía a Corto Plazo	-	-
f. Estimación por Pérdida o Deterioro de Activos Circulantes (f=f1+f2)	-	-	g. Provisiones a Corto Plazo (g=g1+g2+g3)	-	-
f1) Estimaciones para Cuentas Incobrables por Derechos a Recibir Efectivo o Equivalentes	-	-	g1) Provisión para Demandas y Juicios a Corto Plazo	-	-
f2) Estimación por Deterioro de Inventarios	-	-	g2) Provisión para Contingencias a Corto Plazo	-	-
g. Otros Activos Circulantes (g=g1+g2+g3+g4)	-	-	g3) Otras Provisiones a Corto Plazo	-	-
g1) Valores en Garantía	-	-	h. Otros Pasivos a Corto Plazo (h=h1+h2+h3)	-	-
g2) Bienes en Garantía (excluye depósitos de fondos)	-	-	h1) Ingresos por Clasificar	-	-
g3) Bienes Derivados de Embargos, Decomisos, Aseguramientos y Dación en Pago	-	-	h2) Recaudación por Participar	-	-
g4) Adquisición con Fondos de Terceros	-	-	h3) Otros Pasivos Circulantes	-	-
<b>IA. Total de Activos Circulantes (IA = a + b + c + d + e + f + g)</b>	<b>3,137,985.82</b>	<b>1,796,283.84</b>	<b>IIA. Total de Pasivos Circulantes (IIA = a + b + c + d + e + f + g + h)</b>	<b>1,989,918.55</b>	<b>1,786,043.08</b>
<b>Activo No Circulante</b>			<b>Pasivo No Circulante</b>		
a. Inversiones Financieras a Largo Plazo	-	-	a. Cuentas por Pagar a Largo Plazo	-	-
b. Derechos a Recibir Efectivo o Equivalentes a Largo Plazo	-	-	b. Documentos por Pagar a Largo Plazo	-	-
c. Bienes Inmuebles, Infraestructura y Construcciones en Proceso	30,476,540.84	30,476,540.84	c. Deuda Pública a Largo Plazo	-	-
d. Bienes Muebles	10,944,734.14	10,410,103.64	d. Pasivos Diferidos a Largo Plazo	-	-
e. Activos Intangibles	267,308.63	262,077.03	e. Fondos y Bienes de Terceros en Garantía y/o en Administración a Largo Plazo	471,718.65	471,718.65
f. Depreciación, Deterioro y Amortización Acumulada de Bienes	13,414,152.86	12,995,303.81	f. Provisiones a Largo Plazo	-	-
g. Activos Diferidos	-	-	<b>IIIB. Total de Pasivos No Circulantes (IIIB = a + b + c + d + e + f)</b>	<b>471,718.65</b>	<b>471,718.65</b>
h. Estimación por Pérdida o Deterioro de Activos no Circulantes	-	-	<b>II. Total del Pasivo (II = IIA + IIIB)</b>	<b>2,461,637.20</b>	<b>2,257,761.73</b>
i. Otros Activos no Circulantes	-	-	<b>HACIENDA PÚBLICA/PATRIMONIO</b>		
<b>IB. Total de Activos No Circulantes (IB = a + b + c + d + e + f + g + h + i)</b>	<b>28,274,430.75</b>	<b>28,153,417.70</b>	<b>IIIA. Hacienda Pública/Patrimonio Contribuido (IIIA = a + b + c)</b>	<b>38,101,087.25</b>	<b>37,881,087.25</b>
<b>I. Total del Activo (I = IA + IB)</b>	<b>31,412,416.57</b>	<b>29,949,701.54</b>	a. Aportaciones	-	-
			b. Donaciones de Capital	38,101,087.25	37,881,087.25
			c. Actualización de la Hacienda Pública/Patrimonio	-	-
			<b>IIIB. Hacienda Pública/Patrimonio Generado (IIIB = a + b + c + d + e)</b>	<b>- 9,150,307.88</b>	<b>- 10,189,147.44</b>
			a. Resultado del Ejercicio (Ahorro/ Desahorro)	1,617,308.30	873,776.07
			b. Resultados de Ejercicios Anteriores	- 10,767,616.18	- 11,062,923.51
			c. Revalúos	-	-
			d. Reservas	-	-
			e. Rectificaciones de Resultados de Ejercicios Anteriores	-	-
			<b>IIIC. Exceso o Insuficiencia en la Actualización de la Hacienda Pública/Patrimonio (IIIC=a+b)</b>	<b>-</b>	<b>-</b>
			a. Resultado por Posición Monetaria	-	-
			b. Resultado por Tenencia de Activos no Monetarios	-	-
			<b>III. Total Hacienda Pública/Patrimonio (III = IIIA + IIIB + IIIC)</b>	<b>28,950,779.37</b>	<b>27,691,939.81</b>
			<b>IV. Total del Pasivo y Hacienda Pública/Patrimonio (IV = II + III)</b>	<b>31,412,416.57</b>	<b>29,949,701.54</b>

Bajo protesta de decir verdad declaramos que los Estados Financieros y sus notas, son razonablemente correctos y son responsabilidad del emisor.

HOSPITAL DE LA AMISTAD (a)							
Informe Analítico de la Deuda Pública y Otros Pasivos - LDF							
Del 1 de Enero al 31 de Marzo de 2026 (b)							
(PESOS)							
Denominación de la Deuda Pública y Otros Pasivos (c)	Saldo al 31 de diciembre de 2025 (d)	Disposiciones del Periodo (e)	Amortizaciones del Periodo (f)	Revaluaciones, Reclasificaciones y Otros Ajustes (g)	Saldo Final del Periodo (h) h=d+e-f+g	Pago de Intereses del Periodo (i)	Pago de Comisiones y demás costos asociados durante el Periodo (j)
<b>1. Deuda Pública (1=A+B)</b>	-	-	-	-	-	-	-
<b>A. Corto Plazo (A=a1+a2+a3)</b>	-	-	-	-	-	-	-
a1) Instituciones de Crédito	-	-	-	-	-	-	-
a2) Títulos y Valores	-	-	-	-	-	-	-
a3) Arrendamientos Financieros	-	-	-	-	-	-	-
<b>B. Largo Plazo (B=b1+b2+b3)</b>	-	-	-	-	-	-	-
b1) Instituciones de Crédito	-	-	-	-	-	-	-
b2) Títulos y Valores	-	-	-	-	-	-	-
b3) Arrendamientos Financieros	-	-	-	-	-	-	-
<b>2. Otros Pasivos</b>	2,257,761.73	-	-	-	2,461,637.20	-	-
<b>3. Total de la Deuda Pública y Otros Pasivos</b>	2,257,761.73	-	-	-	2,461,637.20	-	-
<b>4. Deuda Contingente 1 (informativo)</b>	-	-	-	-	-	-	-
A. Deuda Contingente 1	-	-	-	-	-	-	-
B. Deuda Contingente 2	-	-	-	-	-	-	-
C. Deuda Contingente XX	-	-	-	-	-	-	-
<b>5. Valor de Instrumentos Bono Cupón Cero 2 (Informativo)</b>	-	-	-	-	-	-	-
A. Instrumento Bono Cupón Cero 1	-	-	-	-	-	-	-
B. Instrumento Bono Cupón Cero 2	-	-	-	-	-	-	-
C. Instrumento Bono Cupón Cero XX	-	-	-	-	-	-	-

Obligaciones a Corto Plazo (k)	Monto Contratado (l)	Plazo Pactado (m)	Tasa de Interés (n)	Comisiones y Costos Relacionados (o)	Tasa Efectiva (p)
<b>6. Obligaciones a Corto Plazo (Informativo)</b>	-	-	-	-	-
A. Crédito 1	-	-	-	-	-
B. Crédito 2	-	-	-	-	-
C. Crédito XX	-	-	-	-	-

Bajo protesta de decir verdad declaramos que los Estados Financieros y sus notas, son razonablemente correctos y son responsabilidad del emisor.

HOSPITAL DE LA AMISTAD (a)										
Informe Analítico de Obligaciones Diferentes de Financiamientos – LDF										
Del 1 de Enero al 31 de Marzo de 2026 (b)										
(PESOS)										
Denominación de las Obligaciones Diferentes de Financiamiento	Fecha del Contrato	Fecha de inicio de operación del proyecto	Fecha de vencimiento	Monto de la inversión pactado	Plazo pactado	Monto promedio mensual del pago de la contraprestación	Monto promedio mensual del pago de la contraprestación correspondiente al pago de inversión	Monto pagado de la inversión al XX de XXXX de 20XX	Monto pagado de la inversión actualizado al XX de XXXX de 20XX	Saldo pendiente por pagar de la inversión al XX de XXXX de 20XX
(c)	(d)	(e)	(f)	(g)	(h)	(i)	(j)	(k)	(l)	(m = g – l)
<b>A. Asociaciones Público Privadas (APP's) (A=a+b+c+d)</b>	0	0	0	0	0	0	0	0	0	0
a) APP 1										0
b) APP 2										0
c) APP 3										0
d) APP XX										0
<b>B. Otros Instrumentos (B=a+b+c+d)</b>	0	0	0	0	0	0	0	0	0	0
a) Otro Instrumento 1										0
b) Otro Instrumento 2										0
c) Otro Instrumento 3										0
d) Otro Instrumento XX										0
<b>C. Total de Obligaciones Diferentes de Financiamiento (C=A+B)</b>	0	0	0	0	0	0	0	0	0	0

Bajo protesta de decir verdad declaramos que los Estados Financieros y sus notas, son razonablemente correctos y son responsabilidad del emisor.

**HOSPITAL DE LA AMISTAD (a)**  
**Balance Presupuestario - LDF**  
**Del 1 de Enero al 31 de Marzo de 2026 (b)**  
**(PESOS)**

Concepto (c)	Estimado/ Aprobado (d)	Devengado	Recaudado/ Pagado
<b>A. Ingresos Totales (A = A1+A2+A3)</b>	<b>83,949,831.00</b>	<b>18,652,584.74</b>	<b>18,620,844.59</b>
A1. Ingresos de Libre Disposición	83,949,831.00	18,652,584.74	18,620,844.59
A2. Transferencias Federales Etiquetadas			
A3. Financiamiento Neto	-	-	-
<b>B. Egresos Presupuestarios<sup>1</sup> (B = B1+B2)</b>	<b>83,949,831.00</b>	<b>17,222,353.56</b>	<b>16,376,160.72</b>
B1. Gasto No Etiquetado (sin incluir Amortización de la Deuda Pública)	83,949,831.00	17,222,353.56	16,376,160.72
B2. Gasto Etiquetado (sin incluir Amortización de la Deuda Pública)			
<b>C. Remanentes del Ejercicio Anterior (C = C1 + C2)</b>	-	-	-
C1. Remanentes de Ingresos de Libre Disposición aplicados en el periodo			
C2. Remanentes de Transferencias Federales Etiquetadas aplicados en el periodo			
<b>I. Balance Presupuestario (I = A – B + C)</b>	-	<b>1,430,231.18</b>	<b>2,244,683.87</b>
<b>II. Balance Presupuestario sin Financiamiento Neto (II = I - A3)</b>	-	<b>1,430,231.18</b>	<b>2,244,683.87</b>
<b>III. Balance Presupuestario sin Financiamiento Neto y sin Remanentes del Ejercicio Anterior (III= II - C)</b>	-	<b>1,430,231.18</b>	<b>2,244,683.87</b>

Concepto	Aprobado	Devengado	Pagado
<b>E. Intereses, Comisiones y Gastos de la Deuda (E = E1+E2)</b>	-	-	-
E1. Intereses, Comisiones y Gastos de la Deuda con Gasto No Etiquetado			
E2. Intereses, Comisiones y Gastos de la Deuda con Gasto Etiquetado			
<b>IV. Balance Primario (IV = III + E)</b>	-	<b>1,430,231.18</b>	<b>2,244,683.87</b>

Concepto	Estimado/ Aprobado	Devengado	Recaudado/ Pagado
<b>F. Financiamiento (F = F1 + F2)</b>	-	-	-
F1. Financiamiento con Fuente de Pago de Ingresos de Libre Disposición			
F2. Financiamiento con Fuente de Pago de Transferencias Federales Etiquetadas			
<b>G. Amortización de la Deuda (G = G1 + G2)</b>	-	-	-
G1. Amortización de la Deuda Pública con Gasto No Etiquetado			
G2. Amortización de la Deuda Pública con Gasto Etiquetado			
<b>A3. Financiamiento Neto (A3 = F – G)</b>	-	-	-

Concepto	Estimado/ Aprobado	Devengado	Recaudado/ Pagado
A1. Ingresos de Libre Disposición	83,949,831.00	18,652,584.74	18,620,844.59
A3.1 Financiamiento Neto con Fuente de Pago de Ingresos de Libre Disposición (A3.1 = F1 – G1)	-	-	-
F1. Financiamiento con Fuente de Pago de Ingresos de Libre Disposición	-	-	-
G1. Amortización de la Deuda Pública con Gasto No Etiquetado	-	-	-
B1. Gasto No Etiquetado (sin incluir Amortización de la Deuda Pública)	83,949,831.00	17,222,353.56	16,376,160.72
C1. Remanentes de Ingresos de Libre Disposición aplicados en el periodo		-	-
<b>V. Balance Presupuestario de Recursos Disponibles (V = A1 + A3.1 – B1 + C1)</b>	-	<b>1,430,231.18</b>	<b>2,244,683.87</b>
<b>VI. Balance Presupuestario de Recursos Disponibles sin Financiamiento Neto (VI = V – A3.1)</b>	-	<b>1,430,231.18</b>	<b>2,244,683.87</b>

Concepto	Estimado/ Aprobado	Devengado	Recaudado/ Pagado
A2. Transferencias Federales Etiquetadas	0	0	0
A3.2 Financiamiento Neto con Fuente de Pago de Transferencias Federales Etiquetadas (A3.2 = F2 – G2)	0	0	0
F2. Financiamiento con Fuente de Pago de Transferencias Federales Etiquetadas	0	0	0
G2. Amortización de la Deuda Pública con Gasto Etiquetado	0	0	0
B2. Gasto Etiquetado (sin incluir Amortización de la Deuda Pública)	0	0	0
C2. Remanentes de Transferencias Federales Etiquetadas aplicados en el periodo		0	0
<b>VII. Balance Presupuestario de Recursos Etiquetados (VII = A2 + A3.2 – B2 + C2)</b>	<b>0</b>	<b>0</b>	<b>0</b>
<b>VIII. Balance Presupuestario de Recursos Etiquetados sin Financiamiento Neto (VIII = VII – A3.2)</b>	<b>0</b>	<b>0</b>	<b>0</b>

Bajo protesta de decir verdad declaramos que los Estados Financieros y sus notas, son razonablemente correctos y son responsabilidad del emisor.

**HOSPITAL DE LA AMISTAD (a)**  
**Estado Analítico de Ingresos Detallado - LDF**  
**Del 1 de Enero al 31 de Marzo de 2026 (b)**  
**(PESOS)**

Concepto (c)	Ingreso					Diferencia (e)
	Estimado (d)	Ampliaciones/ (Reducciones)	Modificado	Devengado	Recaudado	
<b>Ingresos de Libre Disposición</b>						
A. Impuestos			-			-
B. Cuotas y Aportaciones de Seguridad Social			-			-
C. Contribuciones de Mejoras			-			-
D. Derechos			-			-
E. Productos			-			-
F. Aprovechamientos			-			-
G. Ingresos por Ventas de Bienes y Prestación Servicio	1,200,000.00	-	1,200,000.00	573,624.74	541,884.59	- 658,115.41
H. Participaciones (H=h1+h2+h3+h4+h5+h6+h7+h8+h9+h10+h11)	-	-	-	-	-	-
h1) Fondo General de Participaciones			-			-
h2) Fondo de Fomento Municipal			-			-
h3) Fondo de Fiscalización y Recaudación			-			-
h4) Fondo de Compensación			-			-
h5) Fondo de Extracción de Hidrocarburos			-			-
h6) Impuesto Especial Sobre Producción y Servicios			-			-
h7) 0.136% de la Recaudación Federal Participable			-			-
h8) 3.17% Sobre Extracción de Petróleo			-			-
h9) Gasolinas y Diésel			-			-
h10) Fondo del Impuesto Sobre la Renta			-			-
h11) Fondo de Estabilización de los Ingresos de las Entidades Federativas			-			-
I. Incentivos Derivados de la Colaboración Fiscal (I=i1+i2+i3+i4+i5)	-	-	-	-	-	-
i1) Tenencia o Uso de Vehículos			-			-
i2) Fondo de Compensación ISAN			-			-
i3) Impuesto Sobre Automóviles Nuevos			-			-
i4) Fondo de Compensación de Repecos-Intermedios			-			-
i5) Otros Incentivos Económicos			-			-
J. Transferencias y Asignaciones	82,749,831.00	-	82,749,831.00	18,078,960.00	18,078,960.00	- 64,670,871.00
K. Convenios	-	-	-	-	-	-
k1) Otros Convenios y Subsidios			-			-
L. Otros Ingresos de Libre Disposición (L=l1+l2)	-	-	-	-	-	-
l1) Participaciones en Ingresos Locales			-			-
l2) Otros Ingresos de Libre Disposición			-			-
<b>I. Total de Ingresos de Libre Disposición (I=A+B+C+D+E+F+G+H+I+J+K+L)</b>	<b>83,949,831.00</b>	<b>-</b>	<b>83,949,831.00</b>	<b>18,652,584.74</b>	<b>18,620,844.59</b>	<b>- 65,328,986.41</b>
<b>Ingresos Excedentes de Ingresos de Libre Disposición</b>						<b>0</b>
<b>Transferencias Federales Etiquetadas</b>						
A. Aportaciones (A=a1+a2+a3+a4+a5+a6+a7+a8)	-	-	-	-	-	-
a1) Fondo de Aportaciones para la Nómina Educativa y Gasto Operativo			-			-
a2) Fondo de Aportaciones para los Servicios de Salud			-			-
a3) Fondo de Aportaciones para la Infraestructura Social			-			-
a4) Fondo de Aportaciones para el Fortalecimiento de los Municipios y de las Demarcaciones Territoriales del Distrito Federal			-			-
a5) Fondo de Aportaciones Múltiples			-			-
a6) Fondo de Aportaciones para la Educación Tecnológica y de Adultos			-			-
a7) Fondo de Aportaciones para la Seguridad Pública de los Estados y del Distrito Federal			-			-
a8) Fondo de Aportaciones para el Fortalecimiento de las Entidades Federativas			-			-
B. Convenios (B=b1+b2+b3+b4)	-	-	-	-	-	-
b1) Convenios de Protección Social en Salud			-			-
b2) Convenios de Descentralización			-			-
b3) Convenios de Reasignación			-			-
b4) Otros Convenios y Subsidios			-			-
C. Fondos Distintos de Aportaciones (C=c1+c2)	-	-	-	-	-	-
c1) Fondo para Entidades Federativas y Municipios Productores de Hidrocarburos			-			-
c2) Fondo Minero			-			-
D. Transferencias, Asignaciones, Subsidios y Subvenciones, y Pensiones y Jubilaciones			-			-

**HOSPITAL DE LA AMISTAD (a)**  
**Estado Analítico de Ingresos Detallado - LDF**  
**Del 1 de Enero al 31 de Marzo de 2026 (b)**  
**(PESOS)**

Concepto (c)	Ingreso					Diferencia (e)
	Estimado (d)	Ampliaciones/ (Reducciones)	Modificado	Devengado	Recaudado	
E. Otras Transferencias Federales Etiquetadas			-			-
<b>II. Total de Transferencias Federales Etiquetadas (II = A + B + C + D + E)</b>	-	-	-	-	-	-
<b>III. Ingresos Derivados de Financiamientos (III = A)</b>	-	-	-	-	-	-
A. Ingresos Derivados de Financiamientos			-			-
<b>IV. Total de Ingresos (IV = I + II + III)</b>	<b>83,949,831.00</b>	-	<b>83,949,831.00</b>	<b>18,652,584.74</b>	<b>18,620,844.59</b>	<b>- 65,328,986.41</b>
<b>Datos Informativos</b>						
1. Ingresos Derivados de Financiamientos con Fuente de Pago de Ingresos de Libre Disposición			-			-
2. Ingresos Derivados de Financiamientos con Fuente de Pago de Transferencias Federales Etiquetadas			-			-
<b>3. Ingresos Derivados de Financiamientos (3 = 1 + 2)</b>	-	-	-	-	-	-

Bajo protesta de decir verdad declaramos que los Estados Financieros y sus notas, son razonablemente correctos y son responsabilidad del emisor.

**HOSPITAL DE LA AMISTAD (a)**  
**Estado Analítico del Ejercicio del Presupuesto de Egresos Detallado - LDF**  
**Clasificación por Objeto del Gasto (Capítulo y Concepto)**  
**Del 1 de Enero al 31 de Marzo de 2026 (b)**  
**(PESOS)**

Concepto (c)	Egresos					Subejercicio (e)
	Aprobado (d)	Ampliaciones/ (Reducciones)	Modificado	Devengado	Pagado	
<b>I. Gasto No Etiquetado (I=A+B+C+D+E+F+G+H+I)</b>	<b>83,949,831.00</b>	-	<b>83,949,831.00</b>	<b>17,222,353.56</b>	<b>16,376,160.72</b>	<b>66,727,477.44</b>
<b>A. Servicios Personales (A=a1+a2+a3+a4+a5+a6+a7)</b>	<b>72,865,345.00</b>	-	<b>72,865,345.00</b>	<b>15,441,765.13</b>	<b>14,999,930.73</b>	<b>57,423,579.87</b>
a1) Remuneraciones al Personal de Carácter Permanente	49,875,261.00	-	49,875,261.00	12,797,156.46	12,797,156.46	37,078,104.54
a2) Remuneraciones al Personal de Carácter Transitorio	-	-	-	-	-	-
a3) Remuneraciones Adicionales y Especiales	7,573,735.00	-	7,573,735.00	131,013.08	131,013.08	7,442,721.92
a4) Seguridad Social	8,218,105.00	-	8,218,105.00	1,781,245.58	1,486,311.18	6,436,859.42
a5) Otras Prestaciones Sociales y Económicas	2,491,595.00	47,880.00	2,539,475.00	580,292.29	433,392.29	1,959,182.71
a6) Previsiones	1,824,837.00	47,880.00	1,776,957.00	-	-	1,776,957.00
a7) Pago de Estímulos a Servidores Públicos	2,881,812.00	-	2,881,812.00	152,057.72	152,057.72	2,729,754.28
<b>B. Materiales y Suministros (B=b1+b2+b3+b4+b5+b6+b7+b8+b9)</b>	<b>5,506,539.00</b>	<b>9,027.49</b>	<b>5,497,511.51</b>	<b>765,438.55</b>	<b>581,923.35</b>	<b>4,732,072.96</b>
b1) Materiales de Administración, Emisión de Documentos y Artículos Oficiales	629,417.00	-	629,417.00	65,640.30	36,662.94	563,776.70
b2) Alimentos y Utensilios	410,390.00	-	410,390.00	113,362.47	110,674.47	297,027.53
b3) Materias Primas y Materiales de Producción y Comercialización	-	-	-	-	-	-
b4) Materiales y Artículos de Construcción y de Reparación	65,000.00	135.00	65,135.00	33,942.85	33,942.85	31,192.15
b5) Productos Químicos, Farmacéuticos y de Laboratorio	4,123,732.00	-	4,123,732.00	527,086.50	376,534.70	3,596,645.50
b6) Combustibles, Lubricantes y Aditivos	240,000.00	277.70	240,277.70	277.70	277.70	240,000.00
b7) Vestuario, Blancos, Prendas de Protección y Artículos Deportivos	8,000.00	4,382.97	3,617.03	185.95	185.95	3,431.08
b8) Materiales y Suministros Para Seguridad	-	-	-	-	-	-
b9) Herramientas, Refacciones y Accesorios Menores	30,000.00	5,057.22	24,942.78	24,942.78	23,644.74	-
<b>C. Servicios Generales (C=c1+c2+c3+c4+c5+c6+c7+c8+c9)</b>	<b>5,567,947.00</b>	<b>300,834.61</b>	<b>5,267,112.39</b>	<b>695,287.78</b>	<b>570,413.98</b>	<b>4,571,824.61</b>
c1) Servicios Básicos	1,401,520.00	307,703.42	1,093,816.58	224,780.41	224,501.41	869,036.17
c2) Servicios de Arrendamiento	300,960.00	-	300,960.00	57,390.00	57,390.00	243,570.00
c3) Servicios Profesionales, Científicos, Técnicos y Otros Servicios	2,135,484.00	35,336.00	2,100,148.00	217,347.00	95,540.26	1,882,801.00
c4) Servicios Financieros, Bancarios y Comerciales	27,583.00	-	27,583.00	3,342.98	3,342.98	24,240.02
c5) Servicios de Instalación, Reparación, Mantenimiento y Conservación	1,657,400.00	42,204.81	1,699,604.81	178,533.39	175,745.33	1,521,071.42
c6) Servicios de Comunicación Social y Publicidad	30,000.00	-	30,000.00	12,672.00	12,672.00	17,328.00
c7) Servicios de Traslado y Viáticos	-	-	-	-	-	-
c8) Servicios Oficiales	5,000.00	-	5,000.00	-	-	5,000.00
c9) Otros Servicios Generales	10,000.00	-	10,000.00	1,222.00	1,222.00	8,778.00
<b>D. Transferencias, Asignaciones, Subsidios y Otras Ayudas (D=d1+d2+d3+d4+d5+d6+d7+d8+d9)</b>	<b>-</b>	<b>-</b>	<b>-</b>	<b>-</b>	<b>-</b>	<b>-</b>
d1) Transferencias Internas y Asignaciones al Sector Público	-	-	-	-	-	-
d2) Transferencias al Resto del Sector Público	-	-	-	-	-	-
d3) Subsidios y Subvenciones	-	-	-	-	-	-
d4) Ayudas Sociales	-	-	-	-	-	-
d5) Pensiones y Jubilaciones	-	-	-	-	-	-
d6) Transferencias a Fideicomisos, Mandatos y Otros Análogos	-	-	-	-	-	-
d7) Transferencias a la Seguridad Social	-	-	-	-	-	-
d8) Donativos	-	-	-	-	-	-
d9) Transferencias al Exterior	-	-	-	-	-	-
<b>E. Bienes Muebles, Inmuebles e Intangibles (E=e1+e2+e3+e4+e5+e6+e7+e8+e9)</b>	<b>10,000.00</b>	<b>309,862.10</b>	<b>319,862.10</b>	<b>319,862.10</b>	<b>223,892.66</b>	<b>-</b>
e1) Mobiliario y Equipo de Administración	10,000.00	284,557.10	294,557.10	294,557.10	207,837.50	-
e2) Mobiliario y Equipo Educativo y Recreativo	-	-	-	-	-	-
e3) Equipo e Instrumental Médico y de Laboratorio	-	20,073.40	20,073.40	20,073.40	10,823.56	-
e4) Vehículos y Equipo de Transporte	-	-	-	-	-	-
e5) Equipo de Defensa y Seguridad	-	-	-	-	-	-
e6) Maquinaria, Otros Equipos y Herramientas	-	-	-	-	-	-
e7) Activos Biológicos	-	-	-	-	-	-
e8) Bienes Inmuebles	-	-	-	-	-	-
e9) Activos Intangibles	-	5,231.60	5,231.60	5,231.60	5,231.60	-
<b>F. Inversión Pública (F=f1+f2+f3)</b>	<b>-</b>	<b>-</b>	<b>-</b>	<b>-</b>	<b>-</b>	<b>-</b>
f1) Obra Pública en Bienes de Dominio Público	-	-	-	-	-	-
f2) Obra Pública en Bienes Propios	-	-	-	-	-	-
f3) Proyectos Productivos y Acciones de Fomento	-	-	-	-	-	-
<b>G. Inversiones Financieras y Otras Provisiones (G=g1+g2+g3+g4+g5+g6+g7)</b>	<b>-</b>	<b>-</b>	<b>-</b>	<b>-</b>	<b>-</b>	<b>-</b>
g1) Inversiones Para el Fomento de Actividades Productivas	-	-	-	-	-	-
g2) Acciones y Participaciones de Capital	-	-	-	-	-	-
g3) Compra de Títulos y Valores	-	-	-	-	-	-
g4) Concesión de Préstamos	-	-	-	-	-	-
g5) Inversiones en Fideicomisos, Mandatos y Otros Análogos	-	-	-	-	-	-
Fideicomiso de Desastres Naturales (Informativo)	-	-	-	-	-	-
g6) Otras Inversiones Financieras	-	-	-	-	-	-
g7) Provisiones para Contingencias y Otras Erogaciones Especiales	-	-	-	-	-	-
<b>H. Participaciones y Aportaciones (H=h1+h2+h3)</b>	<b>-</b>	<b>-</b>	<b>-</b>	<b>-</b>	<b>-</b>	<b>-</b>
h1) Participaciones	-	-	-	-	-	-
h2) Aportaciones	-	-	-	-	-	-
h3) Convenios	-	-	-	-	-	-
<b>I. Deuda Pública (I=i1+i2+i3+i4+i5+i6+i7)</b>	<b>-</b>	<b>-</b>	<b>-</b>	<b>-</b>	<b>-</b>	<b>-</b>
i1) Amortización de la Deuda Pública	-	-	-	-	-	-
i2) Intereses de la Deuda Pública	-	-	-	-	-	-
i3) Comisiones de la Deuda Pública	-	-	-	-	-	-
i4) Gastos de la Deuda Pública	-	-	-	-	-	-
i5) Costo por Coberturas	-	-	-	-	-	-
i6) Apoyos Financieros	-	-	-	-	-	-
i7) Adeudos de Ejercicios Fiscales Anteriores (ADEFAS)	-	-	-	-	-	-
<b>II. Gasto Etiquetado (II=A+B+C+D+E+F+G+H+I)</b>	<b>-</b>	<b>-</b>	<b>-</b>	<b>-</b>	<b>-</b>	<b>-</b>
<b>A. Servicios Personales (A=a1+a2+a3+a4+a5+a6+a7)</b>	<b>-</b>	<b>-</b>	<b>-</b>	<b>-</b>	<b>-</b>	<b>-</b>
a1) Remuneraciones al Personal de Carácter Permanente	-	-	-	-	-	-
a2) Remuneraciones al Personal de Carácter Transitorio	-	-	-	-	-	-
a3) Remuneraciones Adicionales y Especiales	-	-	-	-	-	-

**HOSPITAL DE LA AMISTAD (a)**  
**Estado Analítico del Ejercicio del Presupuesto de Egresos Detallado - LDF**  
**Clasificación por Objeto del Gasto (Capítulo y Concepto)**  
**Del 1 de Enero al 31 de Marzo de 2026 (b)**  
**(PESOS)**

Concepto (c)	Egresos					Subejercicio (e)
	Aprobado (d)	Ampliaciones/ (Reducciones)	Modificado	Devengado	Pagado	
a4) Seguridad Social			-			-
a5) Otras Prestaciones Sociales y Económicas			-			-
a6) Previsiones			-			-
a7) Pago de Estímulos a Servidores Públicos			-			-
<b>B. Materiales y Suministros (B=b1+b2+b3+b4+b5+b6+b7+b8+b9)</b>	-	-	-	-	-	-
b1) Materiales de Administración, Emisión de Documentos y Artículos Oficiales			-			-
b2) Alimentos y Utensilios			-			-
b3) Materias Primas y Materiales de Producción y Comercialización			-			-
b4) Materiales y Artículos de Construcción y de Reparación			-			-
b5) Productos Químicos, Farmacéuticos y de Laboratorio			-			-
b6) Combustibles, Lubricantes y Aditivos			-			-
b7) Vestuario, Blancos, Prendas de Protección y Artículos Deportivos			-			-
b8) Materiales y Suministros Para Seguridad			-			-
b9) Herramientas, Refacciones y Accesorios Menores			-			-
<b>C. Servicios Generales (C=c1+c2+c3+c4+c5+c6+c7+c8+c9)</b>	-	-	-	-	-	-
c1) Servicios Básicos			-			-
c2) Servicios de Arrendamiento			-			-
c3) Servicios Profesionales, Científicos, Técnicos y Otros Servicios			-			-
c4) Servicios Financieros, Bancarios y Comerciales			-			-
c5) Servicios de Instalación, Reparación, Mantenimiento y Conservación			-			-
c6) Servicios de Comunicación Social y Publicidad			-			-
c7) Servicios de Traslado y Viáticos			-			-
c8) Servicios Oficiales			-			-
c9) Otros Servicios Generales			-			-
<b>D. Transferencias, Asignaciones, Subsidios y Otras Ayudas (D=d1+d2+d3+d4+d5+d6+d7+d8+d9)</b>	-	-	-	-	-	-
d1) Transferencias Internas y Asignaciones al Sector Público			-			-
d2) Transferencias al Resto del Sector Público			-			-
d3) Subsidios y Subvenciones			-			-
d4) Ayudas Sociales			-			-
d5) Pensiones y Jubilaciones			-			-
d6) Transferencias a Fideicomisos, Mandatos y Otros Análogos			-			-
d7) Transferencias a la Seguridad Social			-			-
d8) Donativos			-			-
d9) Transferencias al Exterior			-			-
<b>E. Bienes Muebles, Inmuebles e Intangibles (E=e1+e2+e3+e4+e5+e6+e7+e8+e9)</b>	-	-	-	-	-	-
e1) Mobiliario y Equipo de Administración			-			-
e2) Mobiliario y Equipo Educativo y Recreativo			-			-
e3) Equipo e Instrumental Médico y de Laboratorio			-			-
e4) Vehículos y Equipo de Transporte			-			-
e5) Equipo de Defensa y Seguridad			-			-
e6) Maquinaria, Otros Equipos y Herramientas			-			-
e7) Activos Biológicos			-			-
e8) Bienes Inmuebles			-			-
e9) Activos Intangibles			-			-
<b>F. Inversión Pública (F=f1+f2+f3)</b>	-	-	-	-	-	-
f1) Obra Pública en Bienes de Dominio Público			-			-
f2) Obra Pública en Bienes Propios			-			-
f3) Proyectos Productivos y Acciones de Fomento			-			-
<b>G. Inversiones Financieras y Otras Provisiones (G=g1+g2+g3+g4+g5+g6+g7)</b>	-	-	-	-	-	-
g1) Inversiones Para el Fomento de Actividades Productivas			-			-
g2) Acciones y Participaciones de Capital			-			-
g3) Compra de Títulos y Valores			-			-
g4) Concesión de Préstamos			-			-
g5) Inversiones en Fideicomisos, Mandatos y Otros Análogos			-			-
Fideicomiso de Desastres Naturales (Informativo)			-			-
g6) Otras Inversiones Financieras			-			-
g7) Provisiones para Contingencias y Otras Erogaciones Especiales			-			-
<b>H. Participaciones y Aportaciones (H=h1+h2+h3)</b>	-	-	-	-	-	-
h1) Participaciones			-			-
h2) Aportaciones			-			-
h3) Convenios			-			-
<b>I. Deuda Pública (I=i1+i2+i3+i4+i5+i6+i7)</b>	-	-	-	-	-	-
i1) Amortización de la Deuda Pública			-			-
i2) Intereses de la Deuda Pública			-			-
i3) Comisiones de la Deuda Pública			-			-
i4) Gastos de la Deuda Pública			-			-
i5) Costo por Coberturas			-			-
i6) Apoyos Financieros			-			-
i7) Adeudos de Ejercicios Fiscales Anteriores (ADEFAS)			-			-
<b>III. Total de Egresos (III = I + II)</b>	<b>83,949,831.00</b>	<b>-</b>	<b>83,949,831.00</b>	<b>17,222,353.56</b>	<b>16,376,160.72</b>	<b>66,727,477.44</b>

Bajo protesta de decir verdad declaramos que los Estados Financieros y sus notas, son razonablemente correctos y son responsabilidad del emisor.



**HOSPITAL DE LA AMISTAD (a)**  
**Estado Analítico del Ejercicio del Presupuesto de Egresos Detallado - LDF**  
**Clasificación Funcional (Finalidad y Función)**  
**Del 1 de Enero al 31 de Marzo de 2026 (b)**  
**(PESOS)**

Concepto (c)	Egresos					Subejercicio (e)
	Aprobado (d)	Ampliaciones/ (Reducciones)	Modificado	Devengado	Pagado	
<b>I. Gasto No Etiquetado (I=A+B+C+D)</b>	<b>83,949,831.00</b>	<b>-</b>	<b>83,949,831.00</b>	<b>17,222,353.56</b>	<b>16,376,160.72</b>	<b>66,727,477.44</b>
<b>A. Gobierno (A=a1+a2+a3+a4+a5+a6+a7+a8)</b>	<b>-</b>	<b>-</b>	<b>-</b>	<b>-</b>	<b>-</b>	<b>-</b>
a1) Legislación	-	-	-	-	-	-
a2) Justicia	-	-	-	-	-	-
a3) Coordinación de la Política de Gobierno	-	-	-	-	-	-
a4) Relaciones Exteriores	-	-	-	-	-	-
a5) Asuntos Financieros y Hacendarios	-	-	-	-	-	-
a6) Seguridad Nacional	-	-	-	-	-	-
a7) Asuntos de Orden Público y de Seguridad Interior	-	-	-	-	-	-
a8) Otros Servicios Generales	-	-	-	-	-	-
<b>B. Desarrollo Social (B=b1+b2+b3+b4+b5+b6+b7)</b>	<b>83,949,831.00</b>	<b>-</b>	<b>83,949,831.00</b>	<b>17,222,353.56</b>	<b>16,376,160.72</b>	<b>66,727,477.44</b>
b1) Protección Ambiental	-	-	-	-	-	-
b2) Vivienda y Servicios a la Comunidad	-	-	-	-	-	-
b3) Salud	74,065,345.00	-	74,065,345.00	15,441,765.13	14,999,930.73	58,623,579.87
b4) Recreación, Cultura y Otras Manifestaciones Sociales	-	-	-	-	-	-
b5) Educación	-	-	-	-	-	-
b6) Protección Social	9,884,486.00	-	9,884,486.00	1,780,588.43	1,376,229.99	8,103,897.57
b7) Otros Asuntos Sociales	-	-	-	-	-	-
<b>C. Desarrollo Económico (C=c1+c2+c3+c4+c5+c6+c7+c8+c9)</b>	<b>-</b>	<b>-</b>	<b>-</b>	<b>-</b>	<b>-</b>	<b>-</b>
c1) Asuntos Económicos, Comerciales y Laborales en General	-	-	-	-	-	-
c2) Agropecuaria, Silvicultura, Pesca y Caza	-	-	-	-	-	-
c3) Combustibles y Energía	-	-	-	-	-	-
c4) Minería, Manufacturas y Construcción	-	-	-	-	-	-
c5) Transporte	-	-	-	-	-	-
c6) Comunicaciones	-	-	-	-	-	-
c7) Turismo	-	-	-	-	-	-
c8) Ciencia, Tecnología e Innovación	-	-	-	-	-	-
c9) Otras Industrias y Otros Asuntos Económicos	-	-	-	-	-	-
<b>D. Otras No Clasificadas en Funciones Anteriores (D=d1+d2+d3+d4)</b>	<b>-</b>	<b>-</b>	<b>-</b>	<b>-</b>	<b>-</b>	<b>-</b>
d1) Transacciones de la Deuda Pública / Costo Financiero de la Deuda	-	-	-	-	-	-
d2) Transferencias, Participaciones y Aportaciones Entre Diferentes Niveles y Ordenes de Gobierno	-	-	-	-	-	-
d3) Saneamiento del Sistema Financiero	-	-	-	-	-	-
d4) Adeudos de Ejercicios Fiscales Anteriores	-	-	-	-	-	-
<b>II. Gasto Etiquetado (II=A+B+C+D)</b>	<b>-</b>	<b>-</b>	<b>-</b>	<b>-</b>	<b>-</b>	<b>-</b>
<b>A. Gobierno (A=a1+a2+a3+a4+a5+a6+a7+a8)</b>	<b>-</b>	<b>-</b>	<b>-</b>	<b>-</b>	<b>-</b>	<b>-</b>
a1) Legislación	-	-	-	-	-	-
a2) Justicia	-	-	-	-	-	-
a3) Coordinación de la Política de Gobierno	-	-	-	-	-	-
a4) Relaciones Exteriores	-	-	-	-	-	-
a5) Asuntos Financieros y Hacendarios	-	-	-	-	-	-
a6) Seguridad Nacional	-	-	-	-	-	-
a7) Asuntos de Orden Público y de Seguridad Interior	-	-	-	-	-	-
a8) Otros Servicios Generales	-	-	-	-	-	-
<b>B. Desarrollo Social (B=b1+b2+b3+b4+b5+b6+b7)</b>	<b>-</b>	<b>-</b>	<b>-</b>	<b>-</b>	<b>-</b>	<b>-</b>
b1) Protección Ambiental	-	-	-	-	-	-
b2) Vivienda y Servicios a la Comunidad	-	-	-	-	-	-
b3) Salud	-	-	-	-	-	-
b4) Recreación, Cultura y Otras Manifestaciones Sociales	-	-	-	-	-	-
b5) Educación	-	-	-	-	-	-
b6) Protección Social	-	-	-	-	-	-
b7) Otros Asuntos Sociales	-	-	-	-	-	-
<b>C. Desarrollo Económico (C=c1+c2+c3+c4+c5+c6+c7+c8+c9)</b>	<b>-</b>	<b>-</b>	<b>-</b>	<b>-</b>	<b>-</b>	<b>-</b>
c1) Asuntos Económicos, Comerciales y Laborales en General	-	-	-	-	-	-
c2) Agropecuaria, Silvicultura, Pesca y Caza	-	-	-	-	-	-
c3) Combustibles y Energía	-	-	-	-	-	-
c4) Minería, Manufacturas y Construcción	-	-	-	-	-	-
c5) Transporte	-	-	-	-	-	-
c6) Comunicaciones	-	-	-	-	-	-
c7) Turismo	-	-	-	-	-	-
c8) Ciencia, Tecnología e Innovación	-	-	-	-	-	-
c9) Otras Industrias y Otros Asuntos Económicos	-	-	-	-	-	-

**HOSPITAL DE LA AMISTAD (a)**  
**Estado Analítico del Ejercicio del Presupuesto de Egresos Detallado - LDF**  
**Clasificación Funcional (Finalidad y Función)**  
**Del 1 de Enero al 31 de Marzo de 2026 (b)**  
**(PESOS)**

Concepto (c)	Egresos					Subejercicio (e)
	Aprobado (d)	Ampliaciones/ (Reducciones)	Modificado	Devengado	Pagado	
<b>D. Otras No Clasificadas en Funciones Anteriores (D=d1+d2+d3+d4)</b>	-	-	-	-	-	-
d1) Transacciones de la Deuda Publica / Costo Financiero de la Deuda			-			-
d2) Transferencias, Participaciones y Aportaciones Entre Diferentes Niveles y Ordenes de Gobierno			-			-
d3) Saneamiento del Sistema Financiero			-			-
d4) Adeudos de Ejercicios Fiscales Anteriores			-			-
<b>III. Total de Egresos (III = I + II)</b>	<b>83,949,831.00</b>	-	<b>83,949,831.00</b>	<b>17,222,353.56</b>	<b>16,376,160.72</b>	<b>66,727,477.44</b>

Bajo protesta de decir verdad declaramos que los Estados Financieros y sus notas, son razonablemente correctos y son responsabilidad del emisor.

**HOSPITAL DE LA AMISTAD (a)**  
**Estado Analítico del Ejercicio del Presupuesto de Egresos Detallado - LDF**  
**Clasificación de Servicios Personales por Categoría**  
**Del 1 de Enero al 31 de Marzo de 2026 (b)**  
**(PESOS)**

Concepto (c)	Egresos					Subejercicio (e)
	Aprobado (d)	Ampliaciones/ (Reducciones)	Modificado	Devengado	Pagado	
<b>I. Gasto No Etiquetado (I=A+B+C+D+E+F)</b>	72,865,345.00	-	72,865,345.00	15,441,765.13	14,999,930.73	57,423,579.87
A. Personal Administrativo y de Servicio Público			-			-
B. Magisterio			-			-
C. Servicios de Salud (C=c1+c2)	72,865,345.00	-	72,865,345.00	15,441,765.13	14,999,930.73	57,423,579.87
c1) Personal Administrativo			-			-
c2) Personal Médico, Paramédico y afín	72,865,345.00	-	72,865,345.00	15,441,765.13	14,999,930.73	57,423,579.87
D. Seguridad Pública			-			-
E. Gastos asociados a la implementación de nuevas leyes federales o reformas a las mismas (E = e1 + e2)			-			-
e1) Nombre del Programa o Ley 1			-			-
e2) Nombre del Programa o Ley 2			-			-
F. Sentencias laborales definitivas			-			-
<b>II. Gasto Etiquetado (II=A+B+C+D+E+F)</b>	-	-	-	-	-	-
A. Personal Administrativo y de Servicio Público			-			-
B. Magisterio			-			-
C. Servicios de Salud (C=c1+c2)			-			-
c1) Personal Administrativo			-			-
c2) Personal Médico, Paramédico y afín			-			-
D. Seguridad Pública			-			-
E. Gastos asociados a la implementación de nuevas leyes federales o reformas a las mismas (E = e1 + e2)			-			-
e1) Nombre del Programa o Ley 1			-			-
e2) Nombre del Programa o Ley 2			-			-
F. Sentencias laborales definitivas			-			-
<b>III. Total del Gasto en Servicios Personales (III = I + II)</b>	72,865,345.00	-	72,865,345.00	15,441,765.13	14,999,930.73	57,423,579.87

Bajo protesta de decir verdad declaramos que los Estados Financieros y sus notas, son razonablemente correctos y son responsabilidad del emisor.

**HOSPITAL DE LA AMISTAD (a)**  
**Proyecciones de Ingresos - LDF**  
**(PESOS)**  
**(CIFRAS NOMINALES)**

Concepto (b)	Año en Cuestión 2026 (de iniciativa de Ley) (c)	2027(d)	2028 (d)	2029 (d)	2030 (d)	2031 (d)
<b>1. Ingresos de Libre Disposición (1=A+B+C+D+E+F+G+H+I+J+K+L)</b>	<b>0</b>	<b>0</b>	<b>0</b>	<b>0</b>	<b>0</b>	<b>0</b>
A. Impuestos	0	0	0	0	0	0
B. Cuotas y Aportaciones de Seguridad Social	0	0	0	0	0	0
C. Contribuciones de Mejoras	0	0	0	0	0	0
D. Derechos	0	0	0	0	0	0
E. Productos	0	0	0	0	0	0
F. Aprovechamientos	0	0	0	0	0	0
G. Ingresos por Venta de Bienes y Prestación de Servicios	0	0	0	0	0	0
H. Participaciones	0	0	0	0	0	0
I. Incentivos Derivados de la Colaboración Fiscal	0	0	0	0	0	0
J. Transferencias y Asignaciones	0	0	0	0	0	0
K. Convenios	0	0	0	0	0	0
L. Otros Ingresos de Libre Disposición	0	0	0	0	0	0
<b>2. Transferencias Federales Etiquetadas (2=A+B+C+D+E)</b>	<b>0</b>	<b>0</b>	<b>0</b>	<b>0</b>	<b>0</b>	<b>0</b>
A. Aportaciones	0	0	0	0	0	0
B. Convenios	0	0	0	0	0	0
C. Fondos Distintos de Aportaciones	0	0	0	0	0	0
D. Transferencias, Asignaciones, Subsidios y Subvenciones, y Pensiones y Jubilaciones	0	0	0	0	0	0
E. Otras Transferencias Federales Etiquetadas	0	0	0	0	0	0
<b>3. Ingresos Derivados de Financiamientos (3=A)</b>	<b>0</b>	<b>0</b>	<b>0</b>	<b>0</b>	<b>0</b>	<b>0</b>
A. Ingresos Derivados de Financiamientos	0	0	0	0	0	0
<b>4. Total de Ingresos Proyectados (4=1+2+3)</b>	<b>0</b>	<b>0</b>	<b>0</b>	<b>0</b>	<b>0</b>	<b>0</b>
<b>Datos Informativos</b>						
1. Ingresos Derivados de Financiamientos con Fuente de Pago de Recursos de Libre Disposición	0	0	0	0	0	0
2. Ingresos derivados de Financiamientos con Fuente de Pago de Transferencias Federales Etiquetadas	0	0	0	0	0	0
<b>3. Ingresos Derivados de Financiamiento (3 = 1 + 2)</b>	<b>0</b>	<b>0</b>	<b>0</b>	<b>0</b>	<b>0</b>	<b>0</b>

Bajo protesta de decir verdad declaramos que los Estados Financieros y sus notas, son razonablemente correctos y son responsabilidad del emisor.

**HOSPITAL DE LA AMISTAD (a)**  
**Proyecciones de Egresos - LDF**  
**(PESOS)**  
**(CIFRAS NOMINALES)**

Concepto (b)	Año en Cuestión					
	2026 (de proyecto de presupuesto) (c)	2027 (d)	2028 (d)	2029 (d)	2030 (d)	2031 (d)
<b>1. Gasto No Etiquetado (1=A+B+C+D+E+F+G+H+I)</b>	<b>0</b>	<b>0</b>	<b>0</b>	<b>0</b>	<b>0</b>	<b>0</b>
A. Servicios Personales	0	0	0	0	0	0
B. Materiales y Suministros	0	0	0	0	0	0
C. Servicios Generales	0	0	0	0	0	0
D. Transferencias, Asignaciones, Subsidios y Otras Ayudas	0	0	0	0	0	0
E. Bienes Muebles, Inmuebles e Intangibles	0	0	0	0	0	0
F. Inversión Pública	0	0	0	0	0	0
G. Inversiones Financieras y Otras Provisiones	0	0	0	0	0	0
H. Participaciones y Aportaciones	0	0	0	0	0	0
I. Deuda Pública	0	0	0	0	0	0
<b>2. Gasto Etiquetado (2=A+B+C+D+E+F+G+H+I)</b>	<b>0</b>	<b>0</b>	<b>0</b>	<b>0</b>	<b>0</b>	<b>0</b>
A. Servicios Personales	0	0	0	0	0	0
B. Materiales y Suministros	0	0	0	0	0	0
C. Servicios Generales	0	0	0	0	0	0
D. Transferencias, Asignaciones, Subsidios y Otras Ayudas	0	0	0	0	0	0
E. Bienes Muebles, Inmuebles e Intangibles	0	0	0	0	0	0
F. Inversión Pública	0	0	0	0	0	0
G. Inversiones Financieras y Otras Provisiones	0	0	0	0	0	0
H. Participaciones y Aportaciones	0	0	0	0	0	0
I. Deuda Pública	0	0	0	0	0	0
<b>3. Total de Egresos Proyectados (3 = 1 + 2)</b>	<b>0</b>	<b>0</b>	<b>0</b>	<b>0</b>	<b>0</b>	<b>0</b>

Bajo protesta de decir verdad declaramos que los Estados Financieros y sus notas, son razonablemente correctos y son responsabilidad del emisor.

**HOSPITAL DE LA AMISTAD (a)**  
**Resultados de Ingresos - LDF**  
**(PESOS)**

Concepto (b)	2021 (c)	2022 (c)	2023 (c)	2024 (c)	2025 (c)	2026 (d)
<b>1. Ingresos de Libre Disposición (1=A+B+C+D+E+F+G+H+I+J+K+L)</b>						
A. Impuestos	-	-	-	-	-	-
B. Cuotas y Aportaciones de Seguridad Social	-	-	-	-	-	-
C. Contribuciones de Mejoras	-	-	-	-	-	-
D. Derechos	-	-	-	-	-	-
E. Productos	-	-	-	-	-	-
F. Aprovechamientos	-	-	-	-	-	-
G. Ingresos por Venta de Bienes y Prestación de Servicios	-	-	-	-	-	-
H. Participaciones	-	-	-	-	-	-
I. Incentivos Derivados de la Colaboración Fiscal	-	-	-	-	-	-
J. Transferencias y Asignaciones	-	-	-	-	-	-
K. Convenios	-	-	-	-	-	-
L. Otros Ingresos de Libre Disposición	-	-	-	-	-	-
<b>2. Transferencias Federales Etiquetadas (2=A+B+C+D+E)</b>	-	-	-	-	-	-
A. Aportaciones	-	-	-	-	-	-
B. Convenios	-	-	-	-	-	-
C. Fondos Distintos de Aportaciones	-	-	-	-	-	-
D. Transferencias, Asignaciones, Subsidios y Subvenciones, y Pensiones y Jubilaciones	-	-	-	-	-	-
E. Otras Transferencias Federales Etiquetadas	-	-	-	-	-	-
<b>3. Ingresos Derivados de Financiamientos (3=A)</b>	-	-	-	-	-	-
A. Ingresos Derivados de Financiamientos	-	-	-	-	-	-
<b>4. Total de Resultados de Ingresos (4=1+2+3)</b>	-	-	-	-	-	-
<b>Datos Informativos</b>						
1. Ingresos Derivados de Financiamientos con Fuente de Pago de Recursos de Libre Disposición	-	-	-	-	-	-
2. Ingresos derivados de Financiamientos con Fuente de Pago de Transferencias Federales Etiquetadas	-	-	-	-	-	-
<b>3. Ingresos Derivados de Financiamiento (3 = 1 + 2)</b>	-	-	-	-	-	-

Bajo protesta de decir verdad declaramos que los Estados Financieros y sus notas, son razonablemente correctos y son responsabilidad del emisor.

**HOSPITAL DE LA AMISTAD (a)**  
**Resultados de Egresos - LDF**  
**(PESOS)**

Concepto (b)	2021 (c)	2022 (c)	2023 (c)	2024 (c)	2025 (c)	2026 (d)
<b>1. Gasto No Etiquetado (1=A+B+C+D+E+F+G+H+I)</b>	-	-	-	-	-	-
A. Servicios Personales	-	-	-	-	-	-
B. Materiales y Suministros	-	-	-	-	-	-
C. Servicios Generales	-	-	-	-	-	-
D. Transferencias, Asignaciones, Subsidios y Otras Ayudas	-	-	-	-	-	-
E. Bienes Muebles, Inmuebles e Intangibles	-	-	-	-	-	-
F. Inversión Pública	-	-	-	-	-	-
G. Inversiones Financieras y Otras Provisiones	-	-	-	-	-	-
H. Participaciones y Aportaciones	-	-	-	-	-	-
I. Deuda Pública	-	-	-	-	-	-
<b>2. Gasto Etiquetado (2=A+B+C+D+E+F+G+H+I)</b>	-	-	-	-	-	-
A. Servicios Personales	-	-	-	-	-	-
B. Materiales y Suministros	-	-	-	-	-	-
C. Servicios Generales	-	-	-	-	-	-
D. Transferencias, Asignaciones, Subsidios y Otras Ayudas	-	-	-	-	-	-
E. Bienes Muebles, Inmuebles e Intangibles	-	-	-	-	-	-
F. Inversión Pública	-	-	-	-	-	-
G. Inversiones Financieras y Otras Provisiones	-	-	-	-	-	-
H. Participaciones y Aportaciones	-	-	-	-	-	-
I. Deuda Pública	-	-	-	-	-	-
<b>3. Total del Resultado de Egresos (3=1+2)</b>	-	-	-	-	-	-

Bajo protesta de decir verdad declaramos que los Estados Financieros y sus notas, son razonablemente correctos y son responsabilidad del emisor.

**HOSPITAL DE LA AMISTAD (a)**  
**Informe sobre Estudios Actuariales - LDF**

	<b>Pensiones y jubilaciones</b>	<b>Salud</b>	<b>Riesgos de trabajo</b>	<b>Invalidez y vida</b>	<b>Otras prestaciones sociales</b>
<b>Tipo de Sistema</b>	<b>0</b>	<b>0</b>	<b>0</b>	<b>0</b>	<b>0</b>
Prestación laboral o Fondo general para trabajadores del estado o municipio	0	0	0	0	0
Beneficio definido, Contribución definida o Mixto	0	0	0	0	0
<b>Población afiliada</b>	<b>0</b>	<b>0</b>	<b>0</b>	<b>0</b>	<b>0</b>
Activos	0	0	0	0	0
Edad máxima	0	0	0	0	0
Edad mínima	0	0	0	0	0
Edad promedio	0	0	0	0	0
Pensionados y Jubilados	0	0	0	0	0
Edad máxima	0	0	0	0	0
Edad mínima	0	0	0	0	0
Edad promedio	0	0	0	0	0
Beneficiarios	0	0	0	0	0
Promedio de años de servicio (trabajadores activos)	0	0	0	0	0
Aportación individual al plan de pensión como % del salario	0	0	0	0	0
Aportación del ente público al plan de pensión como % del salario	0	0	0	0	0
Crecimiento esperado de los pensionados y jubilados (como %)	0	0	0	0	0
Crecimiento esperado de los activos (como %)	0	0	0	0	0
Edad de Jubilación o Pensión	0	0	0	0	0
Esperanza de vida	0	0	0	0	0
<b>Ingresos del Fondo</b>	<b>0</b>	<b>0</b>	<b>0</b>	<b>0</b>	<b>0</b>
Ingresos Anuales al Fondo de Pensiones	0	0	0	0	0
<b>Nómina anual</b>	<b>0</b>	<b>0</b>	<b>0</b>	<b>0</b>	<b>0</b>
Activos	0	0	0	0	0
Pensionados y Jubilados	0	0	0	0	0
Beneficiarios de Pensionados y Jubilados	0	0	0	0	0
<b>Monto mensual por pensión</b>	<b>0</b>	<b>0</b>	<b>0</b>	<b>0</b>	<b>0</b>
Máximo	0	0	0	0	0
Mínimo	0	0	0	0	0
Promedio	0	0	0	0	0
<b>Monto de la reserva</b>	<b>0</b>	<b>0</b>	<b>0</b>	<b>0</b>	<b>0</b>
<b>Valor presente de las obligaciones</b>	<b>0</b>	<b>0</b>	<b>0</b>	<b>0</b>	<b>0</b>
Pensiones y Jubilaciones en curso de pago	0	0	0	0	0
Generación actual	0	0	0	0	0
Generaciones futuras	0	0	0	0	0
<b>Valor presente de las contribuciones asociadas a los sueldos</b>	<b>0</b>	<b>0</b>	<b>0</b>	<b>0</b>	<b>0</b>
Generación actual	0	0	0	0	0
Generaciones futuras	0	0	0	0	0
<b>Valor presente de aportaciones futuras</b>	<b>0</b>	<b>0</b>	<b>0</b>	<b>0</b>	<b>0</b>
Generación actual	0	0	0	0	0
Generaciones futuras	0	0	0	0	0
Otros Ingresos	0	0	0	0	0
<b>Déficit/superávit actuarial</b>	<b>0</b>	<b>0</b>	<b>0</b>	<b>0</b>	<b>0</b>
Generación actual	0	0	0	0	0
Generaciones futuras	0	0	0	0	0
<b>Periodo de suficiencia</b>	<b>0</b>	<b>0</b>	<b>0</b>	<b>0</b>	<b>0</b>
Año de descapitalización	0	0	0	0	0
Tasa de rendimiento	0	0	0	0	0
<b>Estudio actuarial</b>	<b>0</b>	<b>0</b>	<b>0</b>	<b>0</b>	<b>0</b>
Año de elaboración del estudio actuarial	0	0	0	0	0
Empresa que elaboró el estudio actuarial	0	0	0	0	0

Bajo protesta de decir verdad declaramos que los Estados Financieros y sus notas, son razonablemente correctos y son responsabilidad del emisor.